

RÉGION
BOURGOGNE
FRANCHE
COMTE

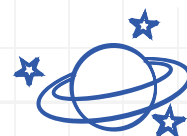

2021

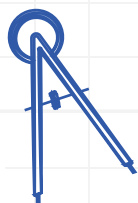

APRÈS
LE
BAC
J'AI
LE CHOIX !

TOUT SUR MON ORIENTATION

EN BOURGOGNE FRANCHE-COMTÉ



#PARCOURSUP #FORMATIONS #DIPLÔMES #ALTERNANCE



RÉGION
BOURGOGNE
FRANCHE
COMTE



© 2021 - Emfor

Emfor
Espace Lafayette
8 rue Alfred de Vigny
25000 Besançon

Directrice de la publication : la Présidente de la Région Bourgogne-Franche-Comté

Directrice de la rédaction : la Directrice d'Emfor

Conception – Rédaction : équipe Emfor

Charte Graphique – Maquette – Mise en page : équipe Emfor

Sources principales de données :

Idéo – actions de formation Bourgogne-Franche-Comté, Onisep, 21/12/20, sous licence ODbL
Entrer dans le sup après le Bac – Pages nationales - Onisep
Offre de formation Université de Bourgogne
Offre de formation Université de Franche-Comté
Offre de formation en apprentissage - Emfor

Photo de couverture : © Halfpoint, Shutterstock Inc.

Photos : © Unsplash, © David Cesbron

Illustrations : © Freepik COMPANY

Dépôt légal : février 2021

Nous remercions chaleureusement pour leurs collaborations :

- Le Pôle formation et vie universitaire (Université de Bourgogne)
- Le service Orientation stage emploi OSE (Université de Franche-Comté)
- Le magazine Topo et le CRIJ Bourgogne-Franche-Comté
- Justine et Vincent pour leurs Portraits inspirants

La reproduction, même partielle, est interdite sans l'accord préalable d'Emfor



Le mot de la Présidente

“

Vous êtes en dernière année de lycée et les portes des études supérieures s'ouvrent à vous...

Pour la première fois, la Région est chargée de vous donner toute l'information sur les formations disponibles sur notre territoire de la Bourgogne-Franche-Comté.

C'est donc avec plaisir que je mets à votre disposition ce guide, dans lequel vous trouverez toutes les clés pour accompagner vos choix d'orientation vers le supérieur et notamment le panorama complet des formations et diplômes du supérieur de la région. Une certitude, en région Bourgogne-Franche-Comté, après le bac, « vous avez le choix » !

Parce que l'entrée dans le supérieur est aussi une étape de votre vie, j'ai souhaité que ce guide vous donne toutes les pistes qui peuvent vous être utiles pour vous aider à préparer et entrer dans la vie étudiante.

Afin d'éclairer vos choix, vous trouverez également dans cet outil un ensemble d'informations sur les métiers émergents, porteurs, les secteurs d'activités en pointe et qui recrutent dans votre région...

Enfin, vous découvrirez plusieurs témoignages qui peuvent vous inspirer et encourager vos ambitions.

Je vous souhaite une bonne lecture et pleine réussite dans votre vie étudiante !

**La Présidente de la Région
Bourgogne-Franche-Comté.**

”



SOMMAIRE

01

MON ORIENTATION

Je cherche ma voie	04
Mes parcours inspirants	07
Parcoursup, je me lance !	09

02

MES CHOIX D'ÉTUDES

Un bac, des possibilités	11
Les nouveautés	15
Je fais le choix de l'alternance	17
J'étudie autrement	20
Je suis étudiant-e en situation de handicap	22
Que faire sans le bac ?	24



03

MES ÉTUDES EN RÉGION

Mes diplômes 25

Mes formations 32

DISCIPLINES

Droit et économie 33

Lettres, arts et artisanat 35

Mathématiques et sciences 38

Sciences humaines 41

PRODUCTION

Agriculture, élevage et forêt 42

Construction, bâtiment et travaux publics 44

Industrie, transformation et fabrication 46

Mécanique, électricité et électronique 50

SERVICES

Aménagement et environnement 54

Coiffure, esthétique et cosmétique 55

Communication, information et réseaux 56

Enseignement, animation culturelle et de loisirs 59

Finances, gestion et ressources humaines 62

Hôtellerie, restauration et tourisme 65

Santé et social 67

Transport, logistique et commerce 70

04

MA RÉGION EN BREF

Les secteurs et les métiers 75

05

MA VIE ÉTUDIANTE

77

MES ANNEXES

Mes lieux d'information et d'orientation 81

Mes formations après bac +2 83

Mes BUT 87



**Vous êtes lycéen-ne et rêvez d'horizons plus clairs
pour vos études après le bac ?**

Faites un pas vers votre avenir et découvrez le vaste monde
des études supérieures...

Les voies sont nombreuses et il y en a pour tous les goûts :
courtes ou longues, en alternance ou à temps plein, générales
ou spécialisées. Des voies qui pourront être réaménagées en
fonction de votre situation. D'aucune n'est une voie de seconde
zone et des passerelles existent pour celles et ceux qui se
seraient perdu-e-s en chemin.

**L'alternance devient même une voie d'avenir avec
l'apprentissage :** renforcée par la réforme de 2018, elle séduit
de plus en plus les jeunes, y compris dans l'enseignement
supérieur.

Il y a de la place pour tout le monde alors suivez le guide !
Plan large sur vos choix d'études et les formations directement
accessibles après le bac en Bourgogne-Franche-Comté. Et pour
vous aider à trouver votre propre voie/voix : une sélection
d'outils numériques, des pistes, des témoignages et parcours
inspirants, des données régionales, etc.

**Bachelier-ère-s généraux-ales, technologiques
ou professionnel-le-s, vous l'aurez compris : après le bac,
vous avez le choix !**



01 MON ORIENTATION



JE CHERCHE MA VOIE

TO-DO LIST

L'année du bac est une année décisive dans votre choix d'orientation. La palette des formations proposées est vaste et il n'est pas toujours facile de savoir quel chemin emprunter. Professeur principal, psychologues de l'éducation nationale, tests, témoignages, outils numériques, salons, journées portes ouvertes, nombreuses sont les ressources qui peuvent vous aider à faire votre choix ! Sollicitez, explorez, interrogez, testez... Pas de censure, ni de limite, détachez-vous de ce que vous connaissez déjà, profitez de toutes les opportunités pour découvrir de nouveaux domaines ! Alors à vous de jouer !

#SIGLAIRE

CCI : Chambre de commerce et d'industrie
CIO : Centre d'information et d'orientation
JPO : Journée portes ouvertes
SCUIO : Service commun universitaire d'information et d'orientation

#INFO +

**MON PARCOURS VERS
L'ENSEIGNEMENT
SUPÉRIEUR
EN 5 ÉTAPES**

∞ terminales2020-2021.fr

J'ÉCHANGE AVEC LES PERSONNES RESSOURCES DANS MON LYCÉE



VOTRE PROFESSEUR-E PRINCIPAL-E

Il vous connaît bien, c'est un interlocuteur privilégié pour vous éclairer dans vos choix. Il vous conseille et vous suit dans vos différentes démarches par le biais d'entretiens personnalisés d'orientation ou de votre fiche dialogue. Il vous aide dans votre inscription et dans la saisie de vos vœux sur la plateforme Parcoursup ainsi que dans la phase de réponse et de choix de votre formation. En première et en terminale, 2 professeurs principaux vous accompagnent dans vos projets vers les études supérieures.

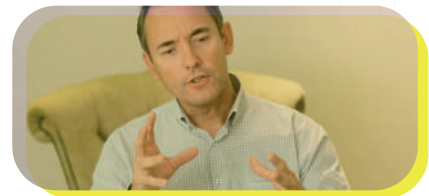

LES PSYCHOLOGUES DE L'ÉDUCATION NATIONALE

Ils vous accompagnent dans l'élaboration de votre projet professionnel au côté de votre professeur-e principal-e. Ils assurent des séances d'information collectives mais peuvent également vous recevoir en entretien individuel lors des permanences au sein de votre lycée ou au CIO où vous pourrez consulter de la documentation en libre accès.

JE SOLLICITE LES STRUCTURES D'ACCUEIL, D'INFORMATION ET D'ORIENTATION

Les CIO, SCUIO, centre d'information jeunesse sont des lieux d'écoute, d'information et de conseil. Frapper à leur porte c'est disposer d'une information riche, diversifiée et fiable pour vous éclairer dans vos choix.

∞ emfor-bfc.org/guide-lieux-aio
→ Mes lieux d'information et d'orientation, page 81.

MON ORIENTATION EN LIGNE

Collégien-ne, lycéen-ne, étudiant-e, parent, l'Onisep et ses conseillers-ères répondent à vos questions sur l'orientation, les filières de formation et les métiers. Un service gratuit d'aide personnalisé par téléphone, tchat ou mail.

∞ monorientationenligne.fr

03 JE PARTICIPE AUX FORUMS, SALONS ORGANISÉS DANS MA RÉGION

Ce sont des moments privilégiés pour recueillir des informations, des conseils et des témoignages d'enseignant-e-s, d'élèves, d'étudiant-e-s, de professionnel-le-s... Afin de s'adapter au contexte sanitaire ces salons ont été maintenus sous format virtuel.

DES RENDEZ-VOUS À NE PAS MANQUER EN BOURGOGNE-FRANCHE-COMTÉ :

• L'étudiant

Le salon virtuel des Études supérieures de la région Bourgogne-Franche-Comté
∞ salon-etudes-superieures-bourgogne-franche-comte.letudiant.fr

QUE PEUT M'APPORTER UN SALON VIRTUEL ?

C'est pour vous l'occasion de vous documenter sur les formations qui vous intéressent en posant vos questions directement aux établissements par visio ou par tchat. Vous pourrez également assister à des visioconférences animées par des professionnel-le-s.

QUE FAIRE AVANT, PENDANT ET APRÈS UN FORUM ?

L'Onisep propose un kit pédagogique pour préparer les salons et forums virtuels de l'orientation.

∞ kitpedagogique.onisep.fr/forum-orientation

• Studyrama

Le salon virtuel des Études Supérieures de Dijon
∞ studyrama.com/salons/salon-studyrama-des-etudes-superieures-de-dijon-25
Le salon virtuel des Études Supérieures de Besançon
∞ studyrama.com/salons/salon-studyrama-des-etudes-superieures-de-besancon-24

• Les nuits de l'orientation

Le salon virtuel des Études supérieures de la région Bourgogne-Franche-Comté (CCI)
∞ nuitsdelorientation.fr

04 JE VAIS AUX JOURNÉES PORTES OUVERTES DES ÉCOLES

Les JPO sont l'occasion de visiter les établissements de formation, les ateliers et de voir les outils et matériels utilisés, les réalisations d'élèves. Elles permettent aussi d'échanger avec des étudiant-e-s et des enseignant-e-s sur la réalité des formations proposées. Afin de maintenir ces moments privilégiés, malgré le contexte sanitaire, certaines écoles proposent des visites virtuelles.



J'EXPLORE DES OUTILS NUMÉRIQUES 05

Centres d'intérêts, domaines de formation, modalités pédagogiques, métiers, compétences, secteurs, de multiples critères vont conditionner votre choix d'orientation. Une grande variété d'outils numériques sont à votre disposition pour vous aider.

JE ME TESTE



Studyrama

L'alternance, c'est fait pour moi ?
 ∞ studyrama.com/tests/etes-vous-fait-pour-suivre-une-formation-en-alternance-30/



Génération zébrée

Un test d'orientation rapide !
 ∞ generationzebrée.fr/test-orientation

JE DÉCOUVRE LES MÉTIERS, SECTEURS, FORMATIONS...



L'info sur les métiers et les formations

∞ onisep.fr



Projetsup

26 Mooc (cours en ligne) d'aide à l'orientation pour me permettre de découvrir les disciplines, les filières, les débouchés professionnels...
 Le calendrier prévisionnel 2020-2021 :
 ∞ [calendrier_MOOC.pdf](#)



Le Canal des métiers

À la découverte des métiers en vidéo
 ∞ lecanaldesmetiers.tv



Myjobglasses

La rencontre avec des professionnels passionnés !
 ∞ myjobglasses.com/student



CLÉOR

Les informations sur les métiers en Bourgogne-Franche-Comté
 ∞ bourgogne-franche-comte.cleor.org

JE CONSTRUIS MON PARCOURS



Hello Charly

Mon coach virtuel !
 ∞ hello-charly.com



Humanroads

Une carte interactive personnalisée sur mes possibilités d'études et de carrières !
 ∞ app.humanroads.com/fr



Total accès

L'application de l'Onisep accessible à tous et dédiée aux personnes aveugles et malvoyantes.
 ∞ onisep.fr/Formation-et-handicap/Total-Acces-l-application-accessible-a-tous



Handi-friendly Inclusion des personnes en situation de handicap.

MES PARCOURS INSPIRANTS

L'un a choisi la voie traditionnelle, l'autre l'alternance.

Justine et Vincent ont un point commun, ils exercent aujourd'hui un métier qui les passionne !

Des parcours singuliers pour une réussite plurielle !



VINCENT

37 ANS



Gérant d'une entreprise à Dijon



Parcours Ingénierie en électronique et informatique



“ PARTICIPER AUX JOURNÉES PORTES OUVERTES, ÇA PERMET D'ÉCHANGER AVEC DES ÉTUDIANTS SUR LEUR FORMATION ET LEUR VIE QUOTIDIENNE ”

MES CONSEILS

- Utilisez tous les outils de communication à votre disposition pour vous aider à faire un choix.

- Ne vous donnez pas de limites et activez les passerelles pour vous réorienter si besoin.

MON CHOIX APRÈS LE BAC

Je me suis orienté vers un BTS Électronique avant tout pour la physique et les mathématiques. Étant originaire de Saône-et-Loire, j'ai choisi également la proximité, le lycée Gustave Eiffel à Dijon.

MON PARCOURS

Le BTS m'a donné de bonnes bases sur la partie pratique mais c'est la partie théorique forte qui m'a poussé à continuer mes études. Poursuivre sur un cycle d'ingénieur me semblait évident, même si un master aurait pu être aussi envisagé - je n'avais pas d'idées de master, nous n'avions pas accès à l'information comme aujourd'hui.

En 2003, j'ai intégré la première promotion en électrotechnique et informatique de l'école d'ingénieur de l'Université de Bourgogne et validé mon diplôme par la commission des Titres d'ingénieur. Je recommande cette voie !

MON PREMIER EMPLOI

J'ai créé mon propre emploi à la sortie de l'école. Pendant mes études, l'indépendance m'intéressait déjà. J'ai saisi l'opportunité de pouvoir développer mon projet avec le soutien de l'Université (prêt de locaux), la Région (aide financière) et l'Incubateur de Bourgogne (conseil et prêt). Sans regret !

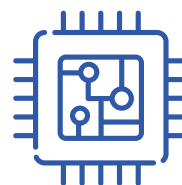



JUSTINE
24 ANS



Chargée de communication digitale à Besançon



Parcours Communication en alternance



“ À LA SORTIE DE TERMINALE, JE N'ÉTAIS PAS FIXÉE SUR MON ORIENTATION, LES TESTS DE PERSONNALITÉ M'ONT AIDÉE



MES CONSEILS

- Prenez le temps de la réflexion, expérimentez, ne vous censurez pas dans vos choix.

- Ne négligez pas l'importance des stages pratiques, ils vous permettent d'affiner votre projet.



MON CHOIX APRÈS LE BAC

J'ai intégré l'IUT de Besançon en Info com. Les critères déterminants dans mon choix : la proximité géographique, le principe pédagogique et mon goût pour la communication.

MON PARCOURS

J'ai poursuivi par une licence professionnelle Chef de projet marketing communication à l'IUT de Besançon avec, à la clé, un stage pratique de 3 mois à la Ligue régionale de basket à Lyon, alliant à la fois le sport et l'évènementiel.

J'ai pris une année de réflexion sur la suite de mon parcours. En parallèle, j'ai travaillé comme opératrice en industrie dans une entreprise suisse proche de chez moi.

A l'issue de cette parenthèse, j'étais prête à reprendre une formation mais je ne souhaitais plus suivre la voie classique initiale. J'ai préparé un master Manager en marketing, communication et e-Business dans une école spécialisée en 2 ans en alternance. J'ai trouvé un lieu d'accueil dans une structure d'information sur l'emploi, la formation et l'orientation pour la partie pratique.

MON PREMIER EMPLOI

En septembre dernier, j'ai signé mon 1er CDI à 24 ans en qualité de chargée de communication digitale à Besançon dans la structure qui m'avait accueillie en alternance !

PARCOURSUP : JE ME LANCE !

Plateforme incontournable pour accéder en 1^{ère} année d'enseignement supérieur, Parcoursup s'invite dans le quotidien des élèves de terminale et de leurs familles. Quelques clés pour la conquérir.



parcoursup.fr

Qui est concerné par Parcoursup ?

La plateforme Parcoursup permet aux lycéen-ne-s, apprenti-e-s ou étudiant-e-s en réorientation qui souhaitent accéder à l'enseignement supérieur, de déposer leurs vœux de poursuite d'études et de répondre aux propositions d'admission des établissements.

Toutes les formations sont-elles dans Parcoursup ?

Non. Certaines écoles spécialisées ne recrutent pas via Parcoursup mais par concours ou sur dossier. Si vous ne trouvez pas un établissement sur Parcoursup, consultez son site Internet pour connaître les modalités d'admission.

Combien de vœux puis-je faire sur Parcoursup ?

Vous pouvez formuler jusqu'à 10 vœux ou vœux multiples dans les lieux de votre choix, sans les classer.

Qu'est-ce qu'un vœu multiple ?

Vous formulez un vœu dit "multiple", si vous demandez une même formation dans plusieurs établissements différents. Ça ne comptera alors que pour un vœu sur les dix possibles.

En quoi consiste la phase complémentaire d'admission ?

Si vous n'avez reçu que des réponses négatives de la part de formations sélectives (BTS, BUT, Classe prépa...) vous pouvez envisager d'autres choix de formation et préparer la phase complémentaire. Elle vous permet de formuler jusqu'à 10 nouveaux vœux dans les formations qui disposent de places disponibles (ces formations sont accessibles dans le moteur de recherche de Parcoursup à partir du 16 juin).

Je suis en situation de handicap, y-a-t-il une procédure spécifique prévue dans Parcoursup ?

Lors de votre inscription sur la plateforme Parcoursup, vous pouvez remplir une fiche de liaison destinée à la CAES (commission d'accès à l'enseignement supérieur). Elle précise les modalités d'accompagnement dont vous avez bénéficié dans l'enseignement secondaire et les informations utiles sur votre situation personnelle et vos besoins. En cas d'affectation non compatible avec vos besoins particuliers, vous avez droit au réexamen de votre dossier.



Je peux solliciter de l'aide tout au long de la procédure Parcoursup

Votre professeur-e principal-e peut vous aider dans mon inscription et dans la saisie de vos vœux ainsi que dans la phase de réponse et de choix de votre formation.

- Un numéro vert : 0800 400 070
- Le compte twitter : @Parcoursup_info
- Le compte facebook de Parcoursup : facebook.com/ParcoursupInfo
- La messagerie Parcoursup dans ma session candidat : parcoursup.fr



Handi-friendly Inclusion des personnes en situation de handicap.

PARCOURSUP : LES 3 GRANDES ÉTAPES

JE CONSULTE LE CALENDRIER DÉTAILLÉ SUR LE SITE DE PARCOURSUP

☞ parcoursup.fr/documentspdf/psup21_calendrier_A3_04.pdf

Novembre

Décembre

Janvier

DE NOVEMBRE 2020 À JANVIER 2021

J'EXPLORE, JE DÉCOUVRE,
JE M'INFORME SUR LES FORMATIONS

→ Je cherche ma voie, page 4.

01

Avril

Mars

Février

DU 20 JANVIER AU 08 AVRIL 2021

JE M'INSCRIS SUR PARCOURSUP POUR FORMULER MES VŒUX
ET JE FINALISE MON DOSSIER



Le 11 mars : dernier jour pour formuler mes vœux
Le 08 avril : dernier jour pour finaliser mon dossier, fournir les éléments demandés par les formations et confirmer chacun de mes vœux.

02

Mai

Juin

Juillet

DU 27 MAI AU 16 JUILLET 2021

JE REÇOIS LES RÉPONSES À MES VŒUX
ET JE FAIS MON CHOIX

03

Septembre

Août

DU 16 JUIN AU 16 SEPTEMBRE 2021

SI JE N'AI PAS REÇU DE PROPOSITION D'ADMISSION, JE PEUX PARTICIPER À LA PHASE D'ADMISSION COMPLÉMENTAIRE ET FORMULER DE NOUVEAUX VŒUX.

#INFO +

DÉCRYPTAGE : "OUI-SI" MAIS COMMENT ?

La réponse "Oui-si" signifie que je suis accepté-e dans la formation à condition de suivre un parcours de réussite adapté à mon profil (remise à niveau, soutien, tutorat, classe passerelle...). Ce dispositif de réussite m'est proposé par la formation afin de consolider ou de renforcer certaines compétences nécessaires pour me permettre de réussir mes études supérieures.

APRÈS LE BAC PRO, JE CONSOLIDE MES ACQUIS GRÂCE À LA CLASSE PASSERELLE !

La classe passerelle concerne en priorité les bachelier-ère-s professionnel-le-s qui ont reçu un avis favorable du conseil de classe en terminale mais qui n'ont eu aucune proposition d'admission en BTS via Parcoursup.

Il s'agit d'une année de préparation à l'entrée en STS (section de techniciens supérieurs) qui vise à consolider les acquis et à développer certaines compétences pour permettre aux élèves de réussir leurs études dans l'enseignement supérieur.



JE FORMULE MES VŒUX EN APPRENTISSAGE SUR PARCOURSUP

Sur Parcoursup, je peux dès le 20 janvier 2021 formuler jusqu'à 10 vœux en apprentissage, en plus des 10 vœux possibles sous statut étudiant. Je n'ai pas besoin de classer ces vœux. Les vœux en apprentissage apparaîtront dans une liste distincte de celle des vœux formulés pour les formations sous statut étudiant. Trouver un employeur ! c'est la condition pour obtenir une réponse favorable à un vœu formulé sur une formation en alternance.

→ Info +, Je trouve mon contrat en alternance, page 19.

UN BAC, DES POSSIBILITÉS

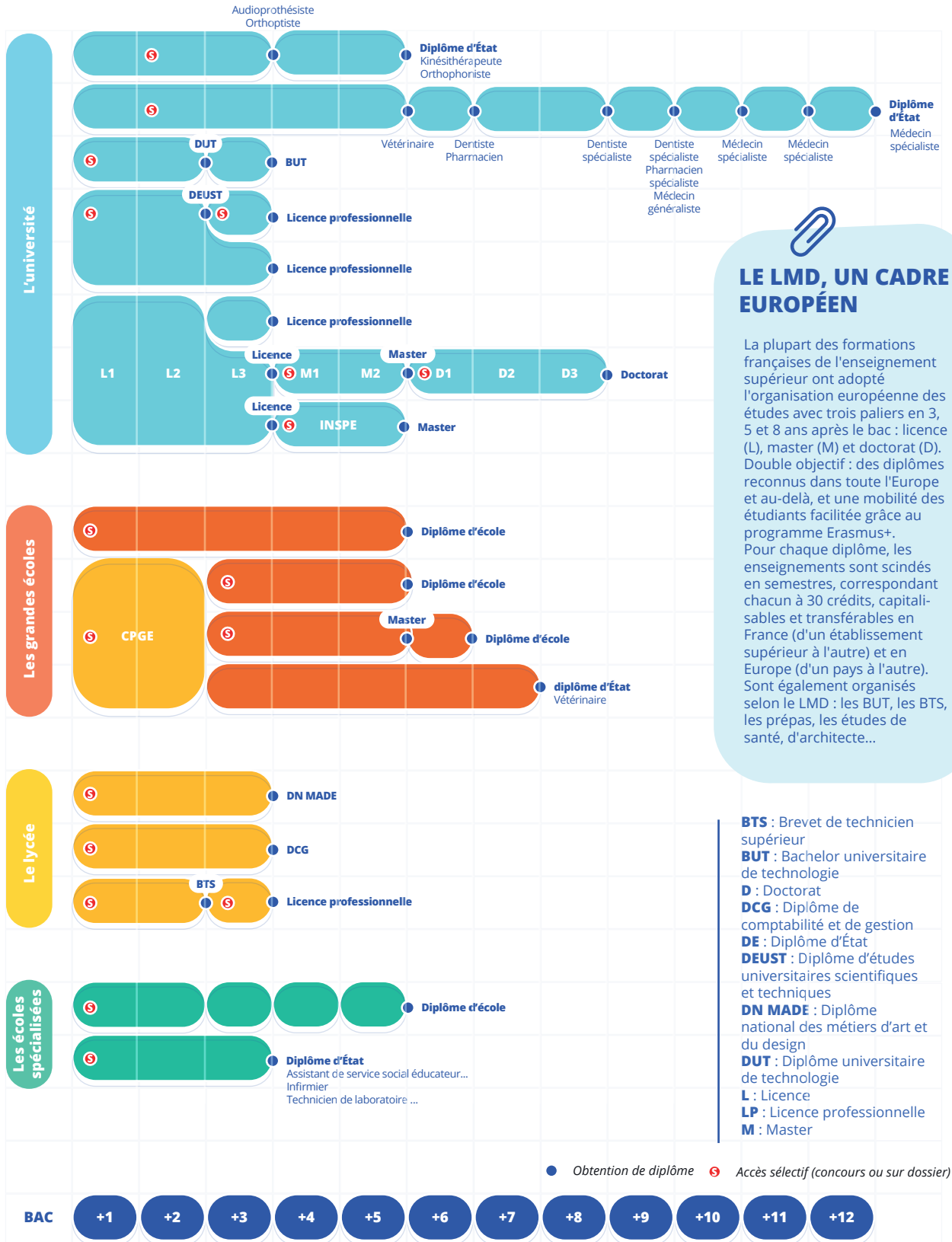

L'UNIVERSITÉ

Publique, elle dispense des formations générales et professionnalisantes dans de nombreuses disciplines.

A noter : les universités de technologie délivrent des diplômes d'ingénieur au grade de master reconnu du monde professionnel.

Admission : avec le bac. Avec des attendus définis pour chaque filière et d'autres pré-requis pour certains parcours en BUT ou en CMI.

Inscription : sur Parcoursup, de janvier à mars inclus.

Frais : 170 euros pour une année de licence (étudiant-e-s boursier-ère-s et pupilles de la Nation exonéré-e-s) et la CVEC → Info +.

LE LYCÉE

Public ou privé, il dispense des formations de niveau bac +2 ou bac +3 dans des domaines variés.

Admission : avec le bac, sur examen du dossier scolaire et éventuellement lettre ou entretien de motivation.

Inscription : sur Parcoursup, de janvier à mars inclus.

Frais : variables selon l'établissement et la filière choisie.

LES GRANDES ÉCOLES

Elles se distinguent par leur appartenance à la Conférence des grandes écoles. Les écoles d'ingénieurs ou de commerce, les ENS, les IEP et les écoles d'art publiques délivrent des diplômes de niveau bac +5. Les ENV permettent d'exercer après l'obtention d'un diplôme d'État en 6 ou 7 ans.

Admission : avec le bac, après une prépa ou un bac +2, selon les établissements et le parcours de chacun.

Inscription : majoritairement sur Parcoursup mais, dans certains cas, s'adresser directement aux écoles pour les modalités.

Frais : variables selon la filière et l'établissement. A noter : la majorité des écoles d'ingénieurs sont publiques mais leurs coûts varient. Les écoles de commerce, toutes privées, proposent des formations parmi les plus chères de l'enseignement supérieur.

LES ÉCOLES SPÉCIALISÉES

Publiques ou privées, elles délivrent des diplômes de niveau bac +2 à bac +5 dans de nombreux domaines : communication, architecture, art, industrie, tourisme, commerce, transport, social, paramédical, etc. Ces diplômes sont multiples et de valeur inégale.

Admission : avec le bac, même si les concours d'entrée ont la plupart du temps lieu durant l'année de terminale. Sur dossier et entretien de motivation, voire sur épreuves. Certaines formations en santé (paramédical) sont soumises à un nombre de places limité.
→ La réforme des études de santé, page 68.

Inscription : majoritairement sur Parcoursup mais, dans certains cas, s'adresser directement aux écoles pour les modalités. A noter : anticipez vos choix d'orientation et informez-vous au préalable sur les conditions d'accès de ces écoles.

Frais : spécifiques à chaque établissement, parfois très élevés. A noter : seules les écoles reconnues permettent aux élèves boursiers de percevoir leur allocation. Des aides au financement sont proposées dans certaines écoles.

#SIGLAIRE

BUT : Bachelor universitaire de technologie

CMI : Coursus master en ingénierie

ENS : École nationale supérieure

ENV : École nationale vétérinaire

IEP : Institut d'études politiques (appelé Sciences Po)

#INFO +

DES RESSOURCES

- ∞ [terminales2020-2021.fr](#)
- ∞ [onisep.fr/Choisir-mes-etudes/Apres-le-bac](#)
- ∞ [parcoursup.fr](#)

JE TROUVE MON MASTER

- ∞ [trouvermonmaster.gouv.fr](#)

L'ANNÉE DE CÉSURE

Envie ou besoin d'enrichir votre parcours universitaire (personnel) ?
∞ J'étudie autrement, page 20.

LA CVEC

La Contribution à la vie étudiante et campus est obligatoire et collectée par le CROUS avant toute inscription dans votre établissement. Elle s'élève à 93 euros (boursier-e-s exonérés-e-s). Tout le monde est concerné à quelques exceptions près (BTS, DMA). Elle sert à améliorer l'accompagnement social des étudiant-e-s et soutenir les initiatives culturelles et sportives.
∞ [cvec.etudiant.gouv.fr](#)

/ MES CHOIX D'ÉTUDES

[...] Un bac, des possibilités

Qu'il soit général, technologique ou professionnel, le bac ouvre des portes vers des voies familières ou parfois insoupçonnées ! Quelques pistes à étudier selon votre bac d'origine.

Pour plus d'informations sur les diplômes, appuyez-vous sur la rubrique Mes diplômes, page 25.

#SIGLAIRE

BTS : Brevet de technicien supérieur

BUT : Bachelor universitaire de technologie

CPGE : Classe préparatoire aux grandes écoles

CS : Certificat de spécialisation

DCG : Diplôme de comptabilité et de gestion

DE : Diplôme d'État

DEUST : Diplôme d'études universitaires scientifiques et techniques

DN : Diplôme national

DNMADE : Diplôme national des métiers d'art et du design

DUT : Diplôme universitaire de technologie

ECT : Économique et commerciale option technologique

FCIL : Formation complémentaire d'initiative locale

IUT : Institut universitaire de technologie

MC : Mention complémentaire

TB : Technologie et biologie

TSI : Technologie et sciences industrielles

#INFO +

Si la licence universitaire est accessible à tout bachelier, les formations pour les BTS, BUT, DN MADE, DCG et CPGE sont sélectives, voire parfois très sélectives (CPGE). L'admission se fait généralement sur dossier scolaire : les notes de 1^{ère}, de terminale, les appréciations des enseignant-e-s mais aussi la motivation du-de la candidat-e sont examinées.

APRÈS MON BAC...



GÉNÉRAL

Le bac général permet d'envisager une poursuite d'études dans des domaines variés et de s'orienter vers des études plus ou moins longues. Le parcours dans l'enseignement supérieur peut se construire en fonction des spécialités choisies au lycée.



TECHNOLOGIQUE

Avec ses 8 séries, le bac technologique offre la possibilité d'intégrer des formations dans des domaines ciblés à l'université, en lycée ou en école spécialisée. Le parcours dans l'enseignement supérieur va donc se construire en fonction du profil et de la spécialité d'origine du bachelier.



PROFESSIONNEL

En délivrant une qualification reconnue sur le marché de l'emploi, le bac professionnel prépare à l'insertion professionnelle mais permet également la poursuite des études dans le supérieur, avec le choix entre différents cursus.

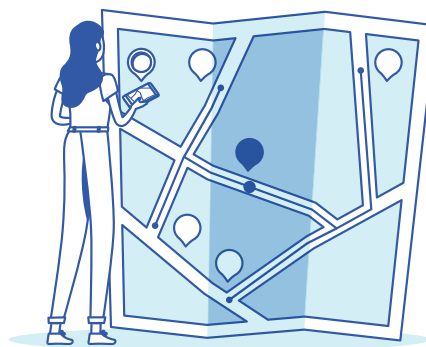

J'AI PLUSIEURS CHOIX !

À L'UNIVERSITÉ

La licence et le BUT : 3 ans, passerelles possibles vers d'autres diplômes en cours de cursus, poursuite d'études favorisées, doubles cursus possibles en licence. Particularité des licences de parcours « accès santé » : sélections à l'entrée des formations santé, 4 à 11 ans d'études.
→ La réforme des études de santé, page 68.

AU LYCÉE

Le BTS, le DN MADE, le DCG et les CPGE : 2 à 3 ans, poursuite d'études favorisée, excepté pour le BTS préparant à l'entrée dans la vie active. Les CPGE peuvent être des classes passerelles vers d'autres formations que celles des grandes écoles.

EN ÉCOLE SPÉCIALISÉE

Le DE, le DN ou le titre d'école : 3 à 5 ans, diplômes menant à un métier, dans différents domaines.

À L'UNIVERSITÉ

Le DEUST : 2 ans, en lien avec le projet professionnel du/de la bachelier-ère technologique, notamment des séries STL et ST2S.
Le BUT : 3 ans, dans la continuité des spécialités des séries STAV, STHR, STI2D, STL, STMG et ST2S. Dans chaque académie, 50 % des places au sein d'un même IUT devraient être réservées aux bachelier-e-s technologiques pour les BUT de spécialité proche.
La licence : 3 ans, dans la continuité de sa spécialité d'origine afin d'avoir de bonnes chances de réussite. Certaines universités proposent, selon la formation choisie, des mises à niveau.

AU LYCÉE

Le BTS : 2 ans, dans des domaines variés et en lien avec la série d'origine.
Le DN MADE : 3 ans, destiné aux bachelier-e-s STD2A qui veulent poursuivre des études supérieures en design.
Les CPGE : 2 ans, sur dossier pour les bachelier-ère-s souhaitant se présenter au concours des écoles d'ingénieurs ou de commerce : la prépa TB, pour les bachelier-ère-s de séries STAV et STL, la prépa TSI, pour les bachelier-ère-s de série CTI2D et La prépa ECT, réservée aux bachelier-ère-s STMG (écoles de commerce)

EN ÉCOLE SPÉCIALISÉE

De nombreuses écoles spécialisées proposent des formations dans l'hôtellerie, le social, le paramédical, le commerce, l'art, l'ingénierie ou encore l'industrie. Souvent accessibles sur concours, elles permettent l'obtention de diplômes en 2, 3 ou 4 ans d'études.

DES FORMATIONS DE SPÉCIALISATION EN 1 AN

Le CS : dans un domaine d'activité agricole.
La FCIL : spécifique à un domaine professionnel en rapport avec le marché de l'emploi local ou régional.
La MC : en lien avec le champ professionnel du bac professionnel.

DES FORMATIONS DANS LE CHAMP PROFESSIONNEL D'ORIGINE EN 2 OU 3 ANS

Le BTS : voie privilégiée des bachelier-ère-s professionnel-le-s qui entreprennent des études supérieures. Leurs candidatures sont examinées en priorité et leur accès facilité.
Le BUT : avec des programmes aménagés offrant une mise à niveau avant d'intégrer un IUT.
Des formations en écoles spécialisées : accessibles aux bachelier-ère-s professionnel-le-s souvent sur concours post-bac.

LES CURSUS GÉNÉRALISTES

Les études universitaires, voie rarement empruntée par ces bachelier-ère-s, sont souvent trop éloignées de leur formation. Des aménagements existent et sont proposés par certaines universités afin d'augmenter leurs chances de réussite.
Certaines CPGE préparent les bachelier-ère-s professionnel-le-s aux concours des grandes écoles, en 3 ans au lieu de 2.

LES NOUVEAUTÉS

2021 est une année riche en réformes, dont celle phare du BUT, Bachelor Universitaire de Technologie, version augmentée du DUT intégrant désormais le 1er cycle des études universitaires. Petit tour d'horizon.

LES FORMATIONS SUPÉRIEURES DE SPÉCIALISATION

BAC +1

Ces formations conduisent à un diplôme d'établissement, notamment conçues dans un objectif d'insertion professionnelle et définies en lien avec les acteurs du monde professionnel et associatif orienté plus particulièrement vers des emplois émergents. La participation du monde socioéconomique dans la construction de la formation comme dans l'enseignement lui-même contribue aux objectifs d'insertion de la formation et constitue un atout. Ces formations se déroulent sur 1 an, avec 400 heures minimum d'enseignement. Elles comprennent un tronc commun d'enseignements permettant l'acquisition d'une culture générale et des unités d'enseignements de spécialité correspondant à un parcours professionnel organisé dans un secteur d'activité ou une branche professionnelle. Elles intègrent, par ailleurs, au moins pour la moitié du temps de formation, une période d'immersion en milieu professionnel de 12 à 16 semaines permettant l'acquisition de compétences techniques et professionnelles spécifiques. Cette période de stage fait l'objet d'un rapport évalué par l'équipe pédagogique.

LE PASSEPORT POUR RÉUSSIR ET S'ORIENTER

BAC +1

Pour les bachelier-ère-s qui n'ont pas encore de projet d'études ou qui hésitent entre diverses formations, les diplômes d'établissement labellisés PaRéO permettent de suivre durant une année un parcours de

formation ouvert, pluridisciplinaire et varié, qui les confronte à différents savoirs. Celui-ci leur offre donc une année pour réfléchir, mûrir et affiner leur projet d'études, voire leur projet professionnel, en leur permettant de découvrir plusieurs disciplines, plusieurs cursus universitaires ou autres formations post-bac telles que les STS, plusieurs environnements professionnels, et de renforcer certaines connaissances et compétences.

LA LICENCE PROFESSIONNELLE

BAC +1/+2/+3

Suite à la réforme des BUT, la licence professionnelle a connu quelques remaniements. Dès la rentrée 2021, elle sera intégrée au nouveau BUT. Cependant, certaines licences professionnelles continueront d'être dispensées à l'université mais sous de nouvelles conditions : ce parcours pourra être désormais accessible directement après le bac, avec une durée variable, de 1 à 3 ans. Les passerelles se multiplieront donc avec la licence universitaire, le BTS, BTSA grâce à la mise en place de dispositifs pédagogiques et d'enseignements d'adaptation. Ce parcours conçu pour une insertion professionnelle directe peut ouvrir également sur la poursuite d'études. Les spécialités abordent aussi bien les métiers de la production (industrie, agriculture) que de services (communication, transport, commerce, social).

LES CLASSES PRÉPARATOIRES AUX GRANDES ÉCOLES - CPGE

BAC +2

La classe prépa scientifique MP2I et la classe prépa ECG sont deux nouvelles filières accessibles dans Parcoursup. La classe prépa ECG est la fusion des classes préparatoires aux grandes écoles économiques et commerciales ECS et ECE → Mes diplômes, page 25.

LES PARCOURS PRÉPARATOIRES AU PROFESSORAT DES ÉCOLES (PPPE)

BAC +3

Les PPPE préparent dès la 1ère année de licence à un parcours de professeur des écoles menant au master de professorat des écoles (MEEF 1er degré). Ils permettent également d'obtenir une licence généraliste qui ouvre vers d'autres voies. Ils proposent un prolongement des enseignements suivis en lycée (français, mathématiques, histoire-géographie, sciences, langues vivantes, musique, EPS, laïcité, etc.) et des enseignements spécialisés, en lien avec la recherche, pour préparer la licence dans la spécialité de son choix. Cette professionnalisation progressive s'appuie sur une équipe de formateur-trice-s spécialisé-e-s, des stages pratiques d'observation et même un stage de mobilité internationale en 3ème année de licence.

LE DIPLÔME D'ÉTAT DE DOCTEUR VÉTÉRINAIRE

BAC +5

Les ENV sont au nombre de quatre : Enva à Maisons-Alfort, ENVT à Toulouse, Oniris à Nantes et VetAgro Sup à Lyon. À partir de la rentrée 2021, une nouvelle voie d'accès est mise en place directement après le bac. Pour candidater, il faudra avoir répondu à un questionnaire de pré-orientation en ligne. La sélection s'appuiera sur l'étude du dossier, des épreuves et entretiens. Les admis-es intégreront une école en fonction de leurs vœux et de leur rang de classement.



#SIGLAIRE

BTS : Brevet de technicien supérieur
BTSA : Brevet de technicien supérieur agricole
BUT : Bachelor universitaire de technologie
CPGE : Classe préparatoire aux grandes écoles
DUT : Diplôme universitaire de technologie
ECE : Économique et commerciale voie économique
ECG : Économique et commerciale voie générale
ECS : Économique et commerciale voie scientifique
ENV : École nationale vétérinaire
LMD : Licence Master Doctorat
MEEF : Métiers de l'Enseignement, de l'Éducation et de la Formation
MP2I : Mathématiques, physique, ingénierie et informatique
PaRéO : Passeport pour Réussir et s'Orienter
STS : Section de techniciens supérieurs

LE BUT EN QUESTIONS

BAC +3

L'offre de formation des IUT évolue : le Bachelor universitaire de technologie devient le nouveau diplôme de référence des IUT.

Le BUT c'est quoi ?

Le BUT, c'est la version augmentée du DUT. La plupart des BUT renvoient à la fusion d'un DUT et d'une licence professionnelle dispensée en IUT. Ce nouveau parcours en 3 ans permet d'obtenir le grade de licence. Les étudiant-e-s continuent à profiter d'un enseignement universitaire et technologique encadré par des équipes pédagogiques mixtes expérimentées. Le cursus s'articule toujours autour de mises en situation professionnelle, de périodes en entreprise sous forme de stages ou en alternance.

Quelles sont les avantages ?

Ce nouveau diplôme permettra aux étudiant-e-s d'allier encore plus la théorie et la pratique (alternance possible dès la première année), d'accueillir une plus grande diversité de profils des futurs bachelier-ère-s et de mieux articuler le parcours avec

d'autres formations du cycle L (L, LP, BTS, CPGE), à travers des passerelles. En intégrant un BUT, les étudiant-e-s bénéficient d'un parcours intégré en 3 ans, sans sélection supplémentaire pour atteindre le grade de licence. Le diplôme est aligné sur les standards internationaux et facilite les échanges avec les universités étrangères.

Et le DUT dans tout ça ?

Le DUT ne disparaît pas : il est délivré pour valider les deux premières années du BUT.

Et l'insertion professionnelle avec un BUT ?

Avec un niveau bac +3, les titulaires de BUT auront davantage accès au marché du travail. Les débouchés sont globalement satisfaisants. Les conditions d'embauche sont plus favorables pour certaines spécialités, notamment industrielles et commerciales.

→ Mes diplômes, BUT, page 27.

#INFO +

DES RESSOURCES

∞ terminales2020-2021.fr
∞ onisep.fr/Choisir-mes-etudes/Apres-le-bac
∞ parcoursup.fr

DES PLACES RÉSERVÉES EN ÉCOLE NATIONALE VÉTÉRINAIRE

160 places sur les 640 prévues seront réservées aux bachelier-ère-s généraux-ales au concours d'entrée en ENV.

JE FAIS LE CHOIX DE L'ALTERNANCE

Du BTS au master, au lycée ou dans les écoles spécialisées, l'alternance prend sa place depuis quelques années à tous les niveaux de l'enseignement supérieur ! Mais de quoi parle-t-on ? D'un enseignement basé sur l'alternance entre des périodes de cours et des temps de travail en entreprise. Une formule complète qui permet d'appliquer immédiatement la théorie en situation professionnelle tout en étant riche d'une première expérience de terrain.

C'est quoi la différence entre alternance et apprentissage ?

L'alternance désigne un mode de formation qui renvoie à 2 types de contrat : le contrat de professionnalisation et le contrat d'apprentissage. Lorsqu'on parle d'apprentissage, on fait en réalité référence au contrat d'apprentissage.

C'est quoi mon statut ?

Vous avez un statut salarié et bénéficiez des mêmes droits qu'un-e salarié-e. Vous avez signé un contrat de professionnalisation ou d'apprentissage. Vous conservez les avantages réservés aux étudiant-e-s de l'enseignement supérieur.

Ai-je droit à des congés ?

En tant que salarié-e, vous bénéficiez de 5 semaines de congés payés réglementés.

Une formation en alternance, combien ça coûte ?

Tous les frais sont pris en charge par l'OPCO et l'employeur.

Et mes revenus ?

Ils varient selon le type de contrat. Ils évolueront en fonction de votre ancienneté dans l'entreprise (apprentissage) mais aussi selon votre âge (apprentissage, contrat de professionnalisation).

Ai-je droit à des aides spécifiques en tant qu'apprenti-e ?

Le salaire versé à un-e apprenti-e est exonéré d'impôts - jusqu'à un certain seuil. Il existe aussi des aides aux premiers équipements et aides sociales gérées par les CFA/OFA. D'autres aides permettent de pallier aux frais de la vie quotidienne (logement, mobilité, etc.). → Ma vie étudiante, page 77.

Existe-t-il d'autres formes d'alternance ?

Oui, l'alternance sous statut scolaire. Vous êtes avant tout étudiant-e. Vous signez une convention de stage alternée. Plusieurs périodes de formation en milieu professionnel sont prévues sous forme de stages. Une gratification/rémunération est obligatoire si la durée du stage est supérieure à 2 mois consécutifs dans la même année scolaire.

Contrat de professionnalisation ou contrat d'apprentissage ? Si quelques points communs les rassemblent, ils ont chacun des particularités propres. Zoom sur ces 2 formules de l'alternance.

LE CONTRAT D'APPRENTISSAGE

L'apprentissage est la voie la plus communément empruntée par les étudiant-e-s et il fait l'objet d'une attention particulière au niveau national. Même si une majorité d'apprenti-e-s prépare un BTS, l'apprentissage tend à se démocratiser à tous les niveaux et dans tous les milieux.

→ Mes parcours inspirants (Justine), page 8.

POUR QUI ?

Les jeunes âgé-e-s de 16 à 29 ans révolus.

AVEC QUI ?

Toutes les entreprises du secteur privé, y compris les associations et les entreprises de travail temporaire, et les services de la fonction publique.

A noter : La fonction publique accueille des apprenti-e-s dans tous les domaines et de tous niveaux, sur l'ensemble du territoire national dans ses trois versants : territoriale, Etat et hospitalière.

LE TYPE DE CONTRAT ?

Un CDD de 6 mois à 3 ans selon la durée du diplôme ou un CDI. Le temps de formation en CFA est compris dans le temps de travail. Certains secteurs d'activité comme l'hôtellerie, le bâtiment, les spectacles ont des dispositions spécifiques. Le rythme de l'alternance est variable.

LES OBJECTIFS ?

Découvrir le monde du travail tout en préparant un diplôme reconnu par l'État. L'apprentissage est un moyen d'insertion professionnelle qui a fait ses preuves.

LA RÉMUNÉRATION ?

43% du SMIC (soit 668 € brut par mois) au départ, jusqu'à 67% (soit 1042 € brut par mois) la troisième année - majorée à partir de 21 ans.



LES CFA/OFA, GARANTS DE LA FORMATION EN APPRENTISSAGE

Publics ou privés, les CFA sont des centres proposant des formations accessibles en contrat d'apprentissage dans tous les secteurs. Aujourd'hui, l'apprentissage est favorisé et libéralisé par la loi « Avenir professionnel » de 2018 à l'ensemble des organismes de formation, dont les nouveaux déclarés en tant qu'OFA, tels que les GRETA ou les AFPA.

L'apprentissage en Bourgogne-Franche-Comté

Près de 130 CFA/OFA proposent de l'apprentissage dans différents secteurs, parmi les plus représentés : l'industrie, l'automobile, le

bâtiment, les travaux publics, le commerce, la santé, les services à la personne, la transition écologique, les réseaux et infrastructures, le numérique et l'intelligence artificielle.

Admission

Etre âgé-e de 16 à 29 ans au début du contrat d'apprentissage et reconnu-e apte à l'exercice du métier. Dans certains cas, les conditions d'admission sont définies selon le niveau d'entrée, le profil et le parcours du-e candidat-e. Des tests de recrutement ou des entretiens peuvent également être mis en place.

Prise en charge intégrale des frais d'inscription et de scolarité par les OPCO et l'employeur.

#SIGLAIRE

AFPA : Agence nationale pour la formation professionnelle des adultes
AGEFIPH : Association de gestion du fonds pour l'insertion professionnelle des personnes handicapées
CDD : Contrat à durée déterminée
CDI : Contrat à durée indéterminée
CFA : Centre de formation des apprentis
BTS : Brevet de technicien supérieur
FIPHP : Fonds pour l'insertion des personnes handicapées dans la fonction publique
GRETA : Groupement d'établissements
MDPH : Maison départementale des personnes handicapées
OFA : Organisme de formation en apprentissage
OPCO : Opérateur de compétences

#INFO +

ILS EN PARLENT



“

On apprend mieux en étant sur le terrain, on voit en conditions professionnelles ce que l'on fait. On se rend vraiment compte si ça nous plaît ou pas. Et puis on a un salaire

Antoine, apprenti. ”

Source : topo-bfc.info

DES RESSOURCES

∞ nouvelle-voiepro.fr
∞ walt.community
∞ lapprenti.com
∞ apprentissage.bourgognefranchecomte.fr

L'APPRENTISSAGE À L'INTERNATIONAL

→ J'étudie à l'international, page 20.

/ MES CHOIX D'ÉTUDES

#INFO +



ILS EN PARLENT

“ Pour nous c'est gagnant-gagnant. On leur offre un lieu d'apprentissage en vue de leur diplôme, un savoir-faire et des compétences professionnelles. Mais on les forme à notre façon dans l'éventualité d'un recrutement.

Une gestionnaire RH ”
Source : topo-bfc.info

“ Il y a l'école pour la théorie et l'entreprise pour la pratique. L'alternance permet de faire le lien entre les deux, c'est vraiment bien

Mickael, apprenti. ”
Source : topo-bfc.info

LES FORMATIONS EN ALTERNANCE EN RÉGION

∞ emfor-bfc.org/formations

L'ALTERNANCE C'EST POUR MOI ?

Je me teste !
→ Je cherche ma voie, page 6.

JE TROUVE MON CONTRAT EN ALTERNANCE

∞ jobirl.com/stages-alternance
∞ jobs-stages.letudiant.fr
∞ apprentissage.bourgogne-franche-comte.fr
∞ 1jeune1solution.gouv.fr
∞ pass.fonction-publique.gouv.fr

Sur Twitter ou LinkedIn avec #alternance ou #apprentissage

LE CONTRAT DE PROFESSIONNALISATION

POUR QUI ?

Les jeunes âgé-e-s de 16 à moins de 26 ans et les demandeur-se-s d'emploi âgé-e-s de 26 ans et plus qui souhaitent acquérir une qualification professionnelle.

AVEC QUI ?

Toutes les entreprises, en dehors de la fonction publique.

LE TYPE DE CONTRAT ?

Un CDD de 6 à 12 mois - 3 ans dans certains cas - ou un CDI. Les actions d'évaluation, d'accompagnement et de formation doivent représenter au moins 150 heures.

LES OBJECTIFS ?

Préparer des formations courtes adaptées aux besoins de l'entreprise en organisme de formation ou au sein des entreprises elles-mêmes. Elles proposent des enseignements généraux, professionnels et technologiques et permettent l'acquisition d'une qualification professionnelle reconnue. Elles peuvent déboucher sur un certificat reconnu par une branche professionnelle.

LA RÉMUNÉRATION ?

65% du SMIC (soit 988 € brut par mois) au départ, jusqu'à 80% (soit 1231 € brut par mois) à partir de 21 ans.



LE HANDICAP ET L'ALTERNANCE : C'EST COMPATIBLE !



J'étudie en apprentissage

Pour les personnes en situation de handicap, il n'y a pas de limite d'âge pour commencer un apprentissage. La durée du contrat pour obtenir votre diplôme peut être augmentée de 1 an.

Des aides supplémentaires peuvent être versées par l'AGEFIPH ou par le FIPHP.

Je compense mon handicap en entreprise

Il est souhaitable de demander la reconnaissance de la qualité de travailleur handicapé (RQTH) dès le début des études à temps plein ou en apprentissage, voire dès l'année de terminale. Elle sera indispensable pour solliciter une compensation du handicap pendant les périodes en entreprise.

Demande à faire auprès de la MDPH de votre lieu de résidence :

∞ mdph.fr
∞ monparcourshandicap.gouv.fr/emploi



Handi-friendly Inclusion des personnes en situation de handicap.

J'ÉTUDIE AUTREMENT

Choisir sa voie c'est aussi s'interroger sur comment étudier. À l'international ou à domicile ? Sur un campus connecté près de chez soi ou à la découverte d'une nouvelle culture hors-les-murs ? Place à un choix de possibles et à de nouveaux horizons.

J'ÉTUDIE À L'INTERNATIONAL

Apprenti-e ou étudiant-e, les études à l'International sont accessibles à tou-te-s et sous différentes formes ! Un conseil : anticiper la préparation de votre séjour !

LE SÉJOUR ACADÉMIQUE

Le principe ? Étudier à l'étranger au sein d'une ou de plusieurs universités partenaires de votre établissement d'origine qui vous délivrera un diplôme à votre retour. La durée du séjour est très variable selon les projets.

Plusieurs programmes d'échanges permettent aux étudiants de partir : Erasmus +, le BCI (Québec), l'ISEP (USA), l'AIU, etc.

A noter : même s'il est rare de pouvoir partir à l'international dès la première année d'études, cela reste possible avec certains établissements.

LE STAGE INTERNATIONAL

Un 2 en 1 ! Cette formule allie l'obligation de stage et le séjour à l'international. Un séjour qui peut varier de 3 mois à 1 an.

LES ÉTUDES SUR UN CAMPUS FRANÇAIS

Certaines écoles françaises ont ouvert leurs propres campus à l'étranger et y accueillent leurs étudiant-es français-es et ceux du pays d'accueil. Et tous les continents sont représentés !



QUELLES AIDES POUR PARTIR ?

Les aides financières à la mobilité internationale

→ Je finance mes études, page 77.

Les aides des universités

∞ ubfc.fr/international/partir-a-letranger/bourses/



LE PROGRAMME ERASMUS +

Ce programme européen vise à donner aux étudiant-e-s, stagiaires, apprenti-e-s, la possibilité d'étudier ou faire un stage à l'étranger pour renforcer leurs connaissances et leurs compétences. Un moyen de favoriser l'insertion professionnelle.

∞ info.erasmusplus.fr

#SIGLAIRE

AIU : Accords inter-universitaires

BCI : Bureau de coopération interuniversitaire

DRIF : Direction des relations internationales et de la francophonie

DUCIS : Diplôme d'université de communication internationale spécialisée

DUETI : Diplôme d'université d'études technologiques internationales

ISEP : International student exchange programs

IUT : Institut universitaire de technologie

#INFO +

ILS EN PARLENT



“

C'est une superbe expérience. On apprend à travailler différemment. [...] J'ai apprécié d'avoir fait le tour des facettes du métier.

Gaëtan, jeune apprenti au Portugal

Source : topo-bfc.info

“

Partir à l'étranger est une expérience unique, qui nous permet de prendre du recul sur nos ambitions personnelles et professionnelles.

Eva, pour un DUCIS en Espagne

Source : topo-bfc.info

/ MES CHOIX D'ÉTUDES

#INFO +

DES RESSOURCES

Plateforme de la mobilité internationale Bourgogne-Franche-Comté

∞ agitateursdemobilite.fr

A l'Université

- La DRIF (Franche-Comté)

∞ univ-fcomte.fr

- Le Pôle international (Bourgogne)

∞ u-bourgogne.fr/international.html

Maison de l'Europe en Bourgogne-Franche-Comté

∞ bfc-europe.eu

L'ANNÉE DE CÉSURE

Envie ou besoin d'enrichir votre parcours universitaire (personnel) ?

L'année de césure vous donne la possibilité de vivre une expérience utile (à l'International notamment) tout en préservant votre statut d'étudiant-e. D'une durée de 6 à 12 mois, elle est envisageable dès la 1^{ère} année (à cocher sur Parcoursup). Demande à faire sur lettre de motivation. Renseignez-vous au préalable auprès de votre établissement pour savoir s'il intègre le droit à la césure.

LE DUETI OU LE DUCIS **BAC +2**

Le diplôme international pour les étudiants issus des IUT

∞ iutdijon.u-bourgogne.fr

∞ iut-bv.univ-fcomte.fr

J'ÉTUDIE À DISTANCE

Votre situation personnelle ne vous permet pas d'assister à des cours ? Vous souhaitez étudier près de chez vous ? Quelques exemples de structures dédiées.

SUP-NUMÉRIQUE

Catalogue des formations à distance

∞ sup-numerique.gouv.fr

DES CENTRES D'ENSEIGNEMENT À DISTANCE À L'UNIVERSITÉ

Pour préparer des diplômes universitaires nationaux

∞ sup-fc.univ-fcomte.fr

∞ ead.u-bourgogne.fr

LE CNED

Pour préparer les concours et différents diplômes.

∞ cned.fr

LE FIED

Pour préparer des formations diplômantes de la licence au master 2 ou au diplôme d'ingénieur.

∞ fied.fr

EDUTER - CNPR

Pour préparer des formations agricoles

∞ eduter-cnpr.fr



DES CAMPUS CONNECTÉS POUR TOU-TE-S !

Vous n'avez pas les moyens de partir pour vos études ? Votre mode de vie n'est pas adapté à une poursuite d'études loin de chez vous ? Les campus connectés sont un bon compromis pour vous : alliez vie étudiante et vie personnelle et aménagez vos études selon vos besoins !

Ces campus sont des tiers-lieux où vous pouvez suivre vos cours à distance, en compagnie d'autres étudiant-e-s comme vous, dans la convivialité et dans des conditions qui favorisent la réussite.

Il en existe 3 en Bourgogne-Franche-Comté : à Nevers (58), à Lons-le-Saunier (39), et depuis cette année, à Autun (71) !

∞ agglo-nevers.net/campus-connecte

∞ lonslesauhier.fr/inscrivez-vous-au-campus-connecte

∞ campus.connecte71@gmail.com

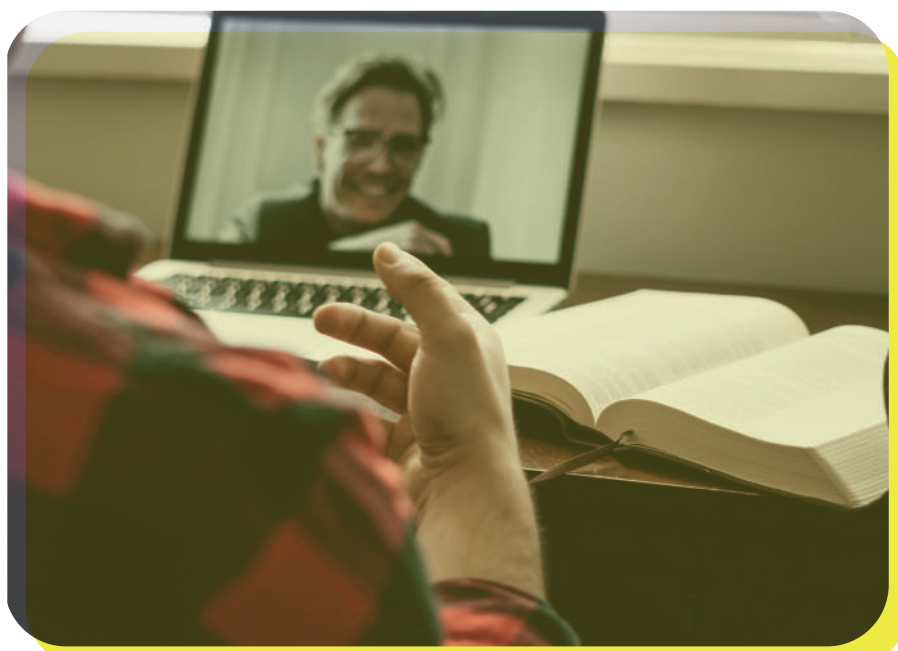

JE SUIS ÉTUDIANT-E EN SITUATION DE HANDICAP

Aides et accompagnements, personnes ressources, aménagement des études, insertion professionnelle : des informations utiles pour rendre plus confortables vos études et votre vie quotidienne !

UN HANDICAP C'EST QUOI ?

Parfois invisible, le handicap fait l'objet de nombreux préjugés et d'une certaine méconnaissance quant à ce qu'il est vraiment. Alors, qu'est-ce qu'un handicap ? Que dit la loi ?

« Constitue un handicap, au sens de la présente loi : toute limitation d'activité ou restriction de participation à la vie en société subie dans son environnement par une personne en raison d'une altération substantielle, durable ou définitive d'une ou plusieurs fonctions physiques, sensorielles, mentales, cognitives ou psychiques, d'un poly-handicap ou d'un trouble de santé invalidant ».

Art. L. 114 du code de l'action sociale et des familles, loi du 11 février 2005 pour l'égalité des droits et des chances, la participation et la citoyenneté des personnes handicapées

MON ACCOMPAGNEMENT

OSEZ L'ENSEIGNEMENT SUPÉRIEUR !

Vous avez le droit de vous inscrire à toute formation de l'enseignement supérieur si vous remplissez les conditions requises (baccalauréat ou équivalent). L'établissement effectuera avec vous l'analyse de vos besoins dans le cadre de la formation choisie et mettra en oeuvre les aménagements nécessaires pour le suivi de votre parcours de formation.

FAITES-VOUS ACCOMPAGNER !

Montez votre projet et, si possible, effectuez au préalable un stage d'immersion dans l'établissement de formation visé. Les CIO, votre enseignant-e référent-e, les contacts handicap des établissements d'enseignement supérieur et les associations d'aide aux étudiants en situation de handicap sont là pour vous aider.

ANTICIPEZ !

Prenez contact le plus tôt possible avec la MDPH et la structure d'accueil des étudiants en situation de handicap de l'établissement visé. Concrétiser son projet demande du temps (entre 6 et 9 mois pour un dossier MDPH). Il en faut aussi pour mettre en place votre accompagnement quotidien (auxiliaire de vie, transport...) et l'aménagement pédagogique dans l'établissement scolaire ou l'université.

AMÉNAGEMENT DES EXAMENS

Les étudiant-e-s en situation de handicap peuvent bénéficier, selon leurs besoins et les modalités d'évaluation, d'aménagements particuliers pour passer les examens ou les concours d'entrée des établissements d'enseignement supérieur : aides techniques, mise à disposition d'un-e secrétaire, majoration de temps...

UNE GRANDE VARIÉTÉ DE MÉTIERS POSSIBLES

De très nombreux aménagements de poste sont possibles, en particulier grâce aux nouvelles technologies. Ils rendent accessibles les métiers. Par ailleurs, les entreprises ont l'obligation d'employer 6 % de travailleurs en situation de handicap dans leurs effectifs.



#INFO +

DES RESSOURCES

Votre vie étudiante au quotidien

∞ etudiant.gouv.fr/handicap

Les Maisons Départementales des Personnes Handicapées

∞ mdph.fr

Tout sur la formation et le handicap avec l'Onisep

∞ onisep.fr/Formation-et-handicap

Mon parcours Handicap au quotidien

∞ monparcourshandicap.gouv.fr

LE HANDICAP ET PARCOURSUP

→ *Parcoursup, je me lance !*, page 9.

DES AIDES POUR MA VIE ÉTUDIANTE

→ *Ma vie étudiante*, page 77.

#SIGLAIRE

CIO : Centres d'information et d'orientation

MDPH : Maison départementale des personnes handicapées

/ MES CHOIX D'ÉTUDES

MES DÉMARCHES

LE LYCÉE

Si vous souhaitez entrer dans une formation post-bac au lycée (brevet de technicien supérieur, classe préparatoire aux grandes écoles...), vous bénéficierez comme en terminale du projet personnalisé de scolarisation, établi avec l'équipe de suivi de la scolarisation.

Les démarches sont les mêmes que pendant votre scolarité jusqu'au bac et les aides seront définies selon les besoins de la formation choisie : enseignant-e référent-e, aide humaine, médecin de l'Éducation nationale... En classe préparatoire, vous pouvez faire appel au médecin du service universitaire de l'établissement dans lequel vous êtes inscrit.

L'UNIVERSITÉ ET L'IUT

Prenez contact le plus tôt possible avec la structure d'accueil des étudiants handicapés. Ce service mettra en place l'accompagnement pédagogique et les adaptations nécessaires.

À noter : les IUT (instituts universitaires de technologie) font partie des universités.

AUTRE ÉTABLISSEMENT D'ENSEIGNEMENT SUPÉRIEUR

Adressez-vous au-à la référent-e handicap de l'établissement. S'il n'y en a pas, demandez à rencontrer le-la chef-fe d'établissement. N'hésitez pas à vous faire accompagner par un-e représentant-e d'une association de personnes handicapées.



DES ASSOCIATIONS À MES CÔTÉS

Souvent organisées par type de handicap, des associations peuvent vous accompagner et vous représenter dans les différentes étapes de votre vie. Certaines ont également un rôle de médiateur-trice entre les services médicaux et pédagogiques.

L'Association des Paralysés de France (AFP)

∞ apf-francehandicap.org

L'Union nationale des Associations de Parents et Amis des personnes handicapées mentales (UNAPEI)

∞ unapei.org

La fédération des associations pour adultes et jeunes handicapés (APAJH)

∞ apajh.org

La Fondation santé des étudiants de France (FSEF)

∞ fsef.net

#INFO +

UN AMÉNAGEMENT POUR VOS ÉTUDES (LICENCE)

→ Info +, Le contrat de réussite, page 28

LE HANDICAP ET L'ALTERNANCE : C'EST COMPATIBLE !

→ Je fais le choix de l'alternance, page 17.

CONTACTS

La Mission Handicap à l'Université de Bourgogne
03 80 39 69 49
mission.handicap@u-bourgogne.fr
∞ ub-link.u-bourgogne.fr/etudiant-handicape

Le SUMPPS à l'Université de Franche-Comté
03 81 66 61 30
sumpps@univ-fcomte.fr
∞ sumpps-sante.univ-fcomte.fr



QUE FAIRE SANS LE BAC ?

Pas de bac ? Pas de panique ! Il existe des voies de traverse qui permettent de poursuivre ses études sans l'obtention du bac. Et, pour ceux qui veulent une seconde chance, il reste encore une option : vous représenter !

#SIGLAIRE

AFPA : Association pour la formation professionnelle des adultes

BPJEPS : Brevet professionnel de la jeunesse, de l'éducation populaire et du sport

BUT : Bachelor universitaire de technologie

CCI : Chambre de commerce et d'industrie

CIO : Centre d'information et d'orientation

CMA : Chambre de métiers et de l'artisanat

CNAM : Conservatoire national des arts et métiers

CNED : Centre national d'enseignement à distance

DE : Diplôme d'état

RNCP : Répertoire national des certifications professionnelles

JE CONTINUE MES ÉTUDES

Quelques formations supérieures sont ouvertes aux élèves ayant échoué à l'examen. Certaines exigent le niveau bac (soit une moyenne supérieure ou égale à 8/20 pour l'ensemble des épreuves).

CERTAINES ÉCOLES SPÉCIALISÉES

Accessibles sans le bac, elles sont le plus souvent privées et coûteuses, notamment dans le domaine des arts, du tourisme ou de l'hôtellerie-restauration. Avant de choisir un établissement, renseignez-vous sur les frais de scolarité, le déroulement des études, etc.

LA CAPACITÉ EN DROIT

Accessible aux jeunes âgé-e-s d'au moins 17 ans, elle se prépare en cours du soir, à l'université ou via le CNED en 2 ans. Elle permet de s'inscrire en licence de droit ou en BUT carrières juridiques.

LE BPJEPS

Il forme aux métiers de l'animation sociale et sportive. Deux spécialités (animateur-trice, éducateur-trice sportif-ve) et plusieurs mentions. Admission sur épreuves à partir de 17 ans. Il est recommandé d'avoir le niveau bac.

CERTAINS DIPLÔMES D'ÉTAT

Les DE sont accessibles sans le bac et à partir de 17 ans.

JE ME REPRÉSENTE AU BAC

Le bac reste le passeport pour les études supérieures. Si vous avez échoué à l'examen, vous pouvez le passer de nouveau l'année suivante.

REFAIRE UNE ANNÉE DE TERMINALE DANS SON LYCÉE D'ORIGINE EST UN DROIT

Dès l'annonce des résultats, contactez le proviseur pour vous réinscrire. Vous pouvez demander à conserver le bénéfice des notes supérieures ou égales à 10/20 obtenues aux épreuves du bac.

IMPORTANT À SAVOIR

Si vous avez déjà présenté le bac deux fois, vous pouvez choisir un bac professionnel en 1 an, dans le cadre d'un parcours adapté. Contactez, dès juillet, le proviseur de votre lycée ou bien le CIO.

PRÉPARER LE BAC AUTREMENT

Les candidat-e-s qui veulent se représenter à l'examen sans passer par les dispositifs cités ci-dessus peuvent le faire notamment avec le CNED ou dans le cadre des cours du soir proposés par certains lycées. Selon le cas, l'inscription au bac se fait sous statut scolaire ou en tant que candidat-e libre. L'inscription individuelle au bac (candidat libre) permet de conserver les notes supérieures ou égales à 10/20 obtenues précédemment.

→ J'étudie à distance, page 21.

∞ cned.fr



MES DIPLÔMES

Zoom sur les diplômes et certifications présent-e-s sur le territoire, accessibles directement après le bac. Pour commencer : plan large sur les diplômes généralistes (nationaux et d'Etat) et les prépas régionales pour vous aider à y voir plus clair. A noter : il existe des classes de Mise à Niveau (MAN), classes passerelles préparant sur 1 an à l'entrée en BTS → Info +.

Plus d'informations sur les diplômes :

∞ onisep.fr

∞ parcoursup.fr

	OÙ ?	QUOI ?
<p>BAC +2</p> <p>CPGE</p>	Lycée	<ul style="list-style-type: none"> • Principale voie préparatoire aux concours des Grandes Ecoles. • 3 filières : économique, littéraire/artistique, scientifique. • 2 nouvelles classes cette année : MP2I et ECG → Les nouveautés, page 15.
<p>BAC +2</p> <p>CPI</p>	École d'ingénieurs	<ul style="list-style-type: none"> • Cycle préparatoire à part entière, au sein même de l'école donnant un bagage scientifique. • Disciplines dominantes : mathématiques et physique.
<p>BAC +2</p> <p>BTS/BTSA</p>	Lycée (agricole pour les BTSA → Les diplômes de filières, page 29)	<ul style="list-style-type: none"> • Acquisition de compétences dans un domaine pointu privilégiant la pratique, les stages et l'intervention des professionnel-le-s du secteur. • Environ 120 spécialités.

Voie préparatoire

Voie professionnalisante

Voie générale



BON À SAVOIR !

Le niveau Bac + 2 permet l'acquisition de connaissances et capacités assurant l'autonomie des responsabilités de conception, d'encadrement et de gestion.

Le niveau bac + 3 ou 4 implique, quant à lui, la maîtrise des fondements scientifiques de la profession et l'autonomie dans l'exercice de cette profession.

COMMENT ?

- 2 ans.
- Alternance de cours théoriques, travaux dirigés (TD), devoirs sur table et interrogations orales.
- 1er semestre aménagé pour constituer une transition progressive entre le rythme du lycée et celui, très intense, de la prépa.
- Passage en 1ère année conditionné par les résultats (pas de redoublement possible).
- Contrôle continu.

- 2 ans.
- Enseignement en petit effectif (moins de 30 étudiant-e-s). Alternance entre cours magistraux (CM), TD et travaux pratiques (TP). Rythme dense.
- Contrôle continu (Pas de concours).

- 2 ans.
- Enseignement en petit effectif (moins de 30 étudiant-e-s). Alternance entre cours, TD et TP. Rythme soutenu. Encadrement pédagogique important.
- Stages en fonction de la filière choisie. Alternance possible.
- Examen final et contrôle en cours de formation (CCF → Info +) selon le statut de l'établissement.
- Résultats de 1ère année déterminants pour un passage en 2nde année.

ET APRÈS ?

- Poursuite d'études (grandes écoles, sur concours, etc.).
- Passerelles facilitant les poursuites d'études à l'université sans perte d'année en cas de non-admission dans l'école souhaitée.

- Poursuite d'études (Cycle d'ingénieur-e de l'école, licence professionnelle, etc.)

- Insertion professionnelle
- Poursuite d'études (Licence professionnelle, écoles de commerce ou d'ingénieur-e-s, etc.)

#SIGLAIRE

BTS : Brevet de technicien supérieur

BTSA : Brevet de technicien supérieur agricole

CPGE : Classes préparatoires aux grandes écoles

CPI : Classes préparatoires intégrées

ECG : Économique et commerciale voie générale

MP2I : Mathématiques, physique, informatique et ingénierie

#INFO +

LES CLASSES DE MISE À NIVEAU (MAN)

Le passage par une année de mise à niveau est exigé uniquement à l'entrée du BTS management en hôtellerie-restauration pour les non-titulaires d'un bac de la spécialité. Des classes de mise à niveau, en métiers de l'audiovisuel (MANCAV) par exemple, ou des dispositifs passerelles permettent aux bachelier-ère-s professionnel-les de consolider leurs connaissances avant de s'engager en BTS.

LE CONTRÔLE EN COURS DE FORMATION (CCF)

Le CCF s'appuie sur des situations d'évaluation certificatives et intègre le processus de formation. Il permet de sonder les compétences et/ou les savoirs. La certification s'effectue progressivement jusqu'à l'acquisition des compétences.

MES FORMATIONS APRÈS BAC +2 EN RÉGION

→ Annexe, page 83.

/ MES ÉTUDES EN RÉGION

	OÙ ?	QUOI ?
<p>BAC +2</p> <p>DEUST</p>	<p>Université</p>	<ul style="list-style-type: none"> • Des formations adaptées aux spécificités du marché du travail local. • Choix des contenus des cours en concertation avec les entreprises et collectivités locales. • Spécialités nombreuses et variées. • Accessible parfois dans le cadre d'une réorientation après un 1er semestre en études supérieures.
<p>BAC +2 / +3 / +4</p> <p>DIPLÔME D'ÉTAT</p>	<p>Etablissement d'enseignement supérieur public (lycée, institut public), école spécialisée, centre de formation</p>	<ul style="list-style-type: none"> • Diplôme spécifique souvent requis pour l'exercice de professions réglementées, notamment dans le champ de la santé, du social, de l'animation et du sport.
<p>BAC +3</p> <p>BUT</p>	<p>IUT (Université)</p>	<ul style="list-style-type: none"> • Évolution de l'ancien DUT. • Diplôme désormais intégré dans le 1er cycle des études universitaires. → Le LMD, un cadre européen, page 11. • Étude d'une spécialité professionnelle dans une branche d'activité. Polyvalence visée. • 24 spécialisations industrielles et tertiaires. → Le BUT en questions, page 16. → Mes BUT, page 87.
<p>BAC +3</p> <p>LICENCE</p>	<p>Université</p>	<ul style="list-style-type: none"> • Premier cycle des études universitaires. → Le LMD, un cadre européen, page 11. • Approfondissement et diversification des connaissances fondamentales dans une des 4 disciplines existantes : Arts, lettres, langues / Droit, économie, gestion / Sciences humaines et sociales / Sciences, technologies, santé. • 50 mentions.

Voie préparatoire

Voie professionnalisante

Voie générale

COMMENT ?

- 2 ans.
- Enseignement en petit effectif (moins de 30 étudiant-e-s). Alternance entre CM, TD et TP. Soutien pédagogique important, notamment par des intervenant-e-s professionnel-le-s.
- Stage. Alternance le plus souvent
- Contrôle continu.

ET APRÈS ?

- Insertion professionnelle
- Poursuite d'études (Licence pro, licence, etc.)

- 2, 3 ou 4 ans en Bourgogne-Franche-Comté
- Durée et modalités variables selon le diplôme visé.

- Insertion professionnelle directe

- 3 ans.
- Enseignement en petit effectif (moins de 30 étudiant-e-s). Alternance entre CM, TD et TP. Rythme soutenu. Soutien pédagogique et méthodologique important.
- 3e année professionnelle orientée sur la technologie et les projets.
- Projet tutoré et stages selon les spécialités. Alternance possible.
- Contrôle continu.

- Insertion professionnelle
- Poursuite d'études (Master, écoles de commerce, d'ingénieur-e-s, etc.)

- 3 ans.
- Enseignement en présentiel et à distance. Alternance entre CM, TD et TP. Sens de l'autonomie recommandé. Encadrement pédagogique renforcé en 1ère année.
- Spécialisation progressive.
- Stage obligatoire ou facultatif en L3. Alternance possible.
- Examen final et contrôle en cours de formation formation (CCF → Info +) selon le statut de l'établissement.

- Poursuite d'études (Master, écoles de commerce ou d'ingénieur-e-s, etc.)
- Éventuellement insertion professionnelle

#SIGLAIRE

BUT : Bachelor universitaire de technologie
CFA : Centre de formation d'apprentis
DEUST : Diplôme d'études universitaires scientifiques et techniques
DE : Diplôme d'état
DUT : Diplôme universitaire de technologie
LMD : Licence Master Doctorat

#INFO +

CONTRAT DE RÉUSSITE (LICENCE)

Un contrat de réussite peut permettre à l'étudiant soit de suivre des cours complémentaires, soit de réaliser son cursus en 4 ans au lieu de 3. Conclu lors de l'inscription pédagogique, ce contrat prend en compte le profil, le projet d'études, le projet professionnel et les contraintes particulières de l'étudiant-e (emploi, charge de famille, situation de handicap, maladie, grossesse, etc.). Il précise les caractéristiques du parcours, les objectifs, les modalités pédagogiques et le rythme spécifique de formation retenus.

LE CURSUS BACHELOR EN INGÉNIERIE (LICENCE)

Cette licence intègre le cursus master en Ingénierie (CMI), accessible directement après le bac. Elle prépare aux métiers de l'ingénierie en s'appuyant sur de la pratique. Il existe 9 CMI sur le territoire, à l'Université de Franche-Comté. Un point de vigilance : le CMI ne délivre pas de Titre d'Ingénieur-e.

∞ formation.univ-fcomte.fr

/ MES ÉTUDES EN RÉGION

[...] Mes diplômes

LES DIPLÔMES DE FILIÈRE

Zoom sur les diplômes nationaux permettant la formation aux métiers de filière spécifique.

Plus d'informations sur les diplômes :

∞ onisep.fr

∞ parcoursup.fr

AGRICULTURE

BTSA BAC +2

Ce BTS est un diplôme à finalité professionnelle dans un domaine agricole. Il prépare à la conduite d'une exploitation agricole ou aboutit à la formation de spécialistes dans différents domaines comme le génie des équipements agricoles.
→ BTS/BTSA, page 25.



ART

CEAP BAC +2

Le Certificat d'études d'arts plastiques constitue la validation des deux premières années du cursus suivi pour l'obtention du DNA
→ ci-dessous.

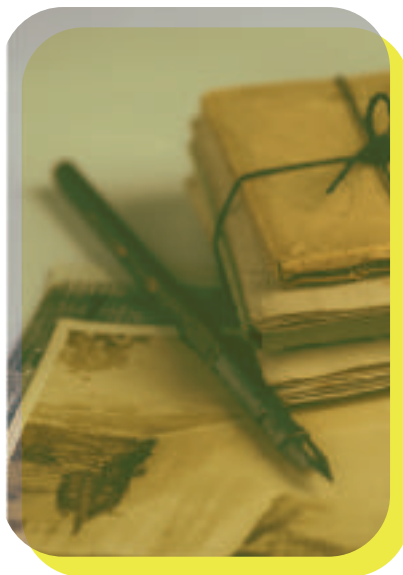

DNA BAC +3

Le diplôme national d'art, reconnu par le Ministère de la Culture, se prépare en 3 ans dans les écoles de Beaux-Arts. Il donne le grade de licence. Premier cycle des études d'art, il se décline en 3 options : art, communication ou design. Il mène aux métiers de la création (artistes, designers, concepteurs). Ce premier cycle se poursuit par un second qui débouche sur le DNSEP, en 2 ans après le DNA.

DN MADE BAC +3

Le diplôme national des métiers d'art et du design se prépare en 3 ans. Cette formation en arts appliqués se décline en 14 spécialités (graphisme, ornement, numérique, etc.). Elle propose des enseignements théoriques et pratiques, et de nombreux projets en atelier de création.



COMPTABILITÉ ET GESTION

DCG BAC +3

Le diplôme de comptabilité et de gestion se prépare en 3 ans. Il propose des enseignements théoriques (droit, économie, anglais, comptabilité) ainsi qu'un stage de mise en pratique des connaissances. L'apprentissage est possible dans un tiers des formations.

MUSIQUE

DNCMP BAC +3

Le diplôme national supérieur professionnel de musicien se prépare en 3 ans et se décline en 3 spécialités : instrumentiste/chanteur, direction d'ensembles vocaux et instrumentaux et métiers de la création musicale (composition, écriture, musique à l'image). Cette formation est axée sur la pratique en priorité. L'accès se fait sur concours.



LES DIPLÔMES ET CERTIFICATS D'ÉTABLISSEMENTS

À l'instar des diplômes nationaux et d'état, il existe d'autres diplômes et certificats propres à un établissement (université, école spécialisée), reconnus selon la réputation de l'école et/ou des formations dispensées. Petit tour d'horizon.

Plus d'informations sur les diplômes :

∞ onisep.fr

∞ parcoursup.fr

LES PRÉPARATIONS À L'ENTRÉE DANS LES FORMATIONS PARAMÉDICALES **BAC +1**

Ce sont des classes de mise à niveau, à différencier des MAN destinées aux BTS. Elles préparent à l'entrée dans certaines écoles paramédicales.

L'objectif est de maîtriser les connaissances et la méthodologie nécessaires pour se présenter aux épreuves écrites d'admissibilité et aux épreuves orales d'admission aux concours d'entrée. L'alternance est possible dans certains cas. Ces classes sont accessibles sur dossier, entretien, tests. Elles délivrent des certificats d'école.

DU **BAC +2/+3/+4**

Ce certificat à part entière, délivré par une université, offre un cursus de spécialisation à durée et accès variable. Les cursus proposés touchent à une diversité de domaines d'études, selon les spécialités de l'université et des particularités régionales : ils viennent souvent en compléter d'autres déjà dispensés au sein de l'établissement. Ils peuvent faciliter ainsi les passerelles, ouvrant alors la voie à la réorientation. Les objectifs pédagogiques sont parfois différents d'un DU à l'autre, certains préparant à un métier.

A noter : les DU sont aussi connus sous le nom de DES, DESU ou DESTU.



BACHELOR **BAC +3**

Cousin de la licence universitaire, ce diplôme se prépare en 3 ans, avec la possibilité d'une quatrième année à l'international → J'étudie à l'international, page 20. Il est avant tout délivré par les écoles de commerce (formation en management) mais aussi les écoles spécialisées dans les domaines du marketing, des ressources humaines, de la communication, du secteur bancaire, etc. Le bachelor privilégie les mises en situation professionnelles avec des stages en entreprise et des séjours à l'étranger obligatoires. Ce diplôme ne permet pas d'obtenir automatiquement un bac + 3, sauf s'il est reconnu par l'État par un visa. La poursuite d'études est possible jusqu'à bac +5 comme l'insertion professionnelle directe.



BON À SAVOIR !

À la rentrée 2021, certains bachelors d'écoles de commerce et d'ingénieur-e-s auront obtenu le grade de licence. Une façon de mieux garantir le niveau de ces formations. Le grade de licence, comme le visa, est attribué pour une durée limitée.

#SIGLAIRE

BTS : Brevet de technicien supérieur

DES : Diplôme d'études supérieures

DESTU : Diplôme d'études supérieures technologiques universitaires

DESU : Diplôme d'études supérieures universitaires

DNSEP : Diplôme national supérieur d'expression plastique

MAN : Mise à niveau

#INFO +

90%

des jeunes diplômés Bachelor obtiennent leur premier emploi en moins de 6 mois.

Source : Onisep.

PARTICULARITÉ RÉGIONALE

Le DEUTEC est la validation des deux premières années du cursus suivi pour l'obtention du Bachelor en Sciences et Technologies à l'Université Technologique de Belfort-Montbéliard. → DEUTEC, page 39.



#SIGLAIRE

CFA : Centre de formation d'apprentis

CSA : Certificat de spécialisation agricole

FCIL : formation complémentaire d'initiative locale

FSS : formation supérieure de spécialisation

IUT : Institut universitaire de technologie

MC : Mention complémentaire

LES FORMATIONS SPÉCIALISÉES ET QUALIFIANTES

Bien souvent le terrain des bachelier-ère-s professionnel-le-s, ces cursus courts d'une année apportent une spécialisation (parfois complémentaire) favorisant l'accès à l'emploi. Plus d'informations sur les diplômes :

∞ onisep.fr

∞ parcoursup.fr

CSA BAC +1

Les certificats de spécialisation agricoles s'adressent aux bachelier-ère-s professionnels-le- du domaine de l'agriculture ou de l'agroalimentaire. Ils attestent de compétences variées (comptabilité, vente, techniques de culture), très utiles aux professionnels de l'élevage, de l'exploitation agricole... La formation se déroule en 1 an au sein des lycées agricoles, en CFA agricole, souvent sous contrat d'apprentissage.

FCIL BAC +1

Les formations complémentaires d'initiative locale répondent à des besoins précis en qualification de la part d'entreprises situées sur un territoire ou dans un bassin d'emploi. Elles ne débouchent pas sur un diplôme mais donnent lieu à la délivrance d'une attestation ou d'un certificat d'école. Dispensées au sein d'un lycée professionnel ou en école privée, elles permettent d'acquérir en 1 an une spécialisation plus pointue, souvent à temps plein, avec une alternance école-entreprise forte.

FSS BAC +1

Cette formation supérieure de spécialisation délivre un diplôme d'établissement. Une formation sera lancée sur le territoire régional à la rentrée. Portée par l'IUT du Creusot, elle propose 2 parcours : 1 parcours Développeur et 1 parcours Dessinateur-Projeteur.

→ Les nouveautés, page 15.

→ Mes formations en région, page 45 et page 57.

MC BAC +1

Les mentions complémentaires, d'un niveau équivalent au bac, apportent de nouvelles qualifications ou une spécialisation. Elles se préparent en 1 an au sein d'un lycée professionnel ou en CFA. Il en existe une trentaine dans les domaines du bâtiment, du commerce, de l'hôtellerie, de la productive, du tourisme et des transports, notamment. Le choix d'une MC s'effectue généralement à l'intérieur d'un même champ professionnel.

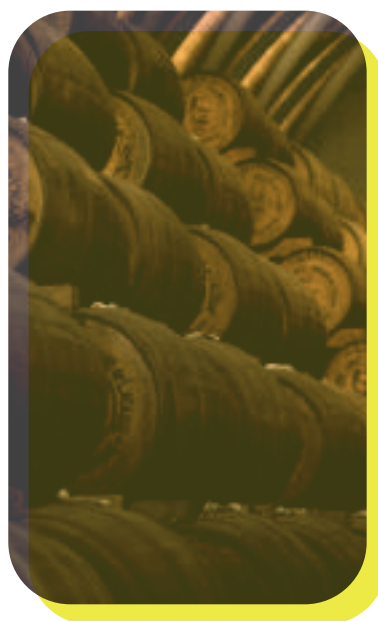

MES FORMATIONS



DISCIPLINES

Droit et économie	33
Lettres, arts et artisanat	35
Mathématiques et sciences	38
Sciences humaines	41

PRODUCTION

Agriculture, élevage et forêt	42
Construction, bâtiment et travaux publics	44
Industrie, transformation et fabrication	46
Mécanique, électricité et électronique	50

SERVICES

Aménagement et environnement	54
Coiffure, esthétique et cosmétique	55
Communication, information et réseaux	56
Enseignement, animation culturelle et de loisirs	59
Finances, gestion et ressources humaines	62
Hôtellerie, restauration et tourisme	65
Santé et social	67
Transport, logistique et commerce	70

/ MES ÉTUDES EN RÉGION



DROIT ET ÉCONOMIE

Quels métiers ?

ENSEIGNANT·E - CHERCHEUR·E

JURISTE

COMMISSAIRE PRISEUR·SE

MAGISTRAT·E

ATTACHÉ·E PARLEMENTAIRE

NÉGOCIATEUR·TRICE IMMOBILIER·E

CHARGÉ·E D'ÉTUDES ÉCONOMIQUES

STATISTICIEN·NE

CHARGÉ·E D'AUDIT

ANALYSTE

...

#SIGLAIRE

BUT : Bachelor universitaire de technologie

CPGE : Classe préparatoire aux grandes écoles

IUT : Institut universitaire de technologie

INFN : Institut national des formations notariales

IPAG : Institut de préparation à l'administration générale

UFR : Unité de formation et de recherche

SES : Sciences économiques et sociales

#INFO +

ILS EN PARLENT



“

Honnêtement la prépa ouvre tant de portes, c'est un vrai tremplin avant le grand saut vers la vie d'adulte. Nous avons tous passé deux ans ensemble à nous instruire.

Elodie, CPGE ECS (nouvellement ECG)

Source : topo-bfc.info

“

Il faut rappeler que les écoles de commerce coûtent cher et dans un cursus, les 2 années de CPGE sont gratuites, contrairement aux écoles de commerce postbac.

Une professeure de CPGE

Source : topo-bfc.info

SPÉCIALITÉS MULTIPLES

CPGE

CPGE Économie et gestion option économie, droit et gestion (ENS Rennes)

21 Dijon Lycée Gustave Eiffel TP
03 80 60 42 12 - lyc21-eiffel.ac-dijon.fr

CPGE Économie et gestion option économie, méthodes quantitatives et gestion (ENS Paris-Saclay)

21 Dijon Lycée Gustave Eiffel TP
03 80 60 42 12 - lyc21-eiffel.ac-dijon.fr

25 Besançon Lycée Louis Pergaud TP
03 81 54 77 77 - lycepergaud.fr

CPGE Économique et commerciale option technologique

21 Dijon Lycée Le Castel TP
03 80 76 70 00 - lyc-lecastel.fr
25 Besançon Lycée Louis Pergaud TP
03 81 54 77 77 - lycepergaud.fr

LICENCE

Licence Administration économique et sociale

21 Dijon UFR Droit, science économique et politique TP
03 80 39 56 00 - ufr-dsep.u-bourgogne.fr

25 Besançon UFR Sciences juridiques économiques politiques et de gestion TP
03 81 66 67 32 - univ-fcomte.fr

71 Le Creusot Centre universitaire Condorcet TP
03 85 77 00 70 - condorcet.u-bourgogne.fr

90 Belfort UFR Sciences, techniques et gestion de l'industrie TP
03 81 99 46 62 - stgi.univ-fcomte.fr

Licence Administration publique

21 Dijon UFR Droit, sciences économiques et politique TP

03 80 39 56 00 - ufr-dsep.u-bourgogne.fr

21 Dijon IPAG TP

03 80 39 53 59 - u-bourgogne-formation.fr

58 Nevers Antenne de l'UFR Droit - Université de Bourgogne TP

03 86 71 61 90 - ufr-dsep.u-bourgogne.fr

APPLICATION DES DROITS ET STATUTS DES PERSONNES

BTS

BTS Notariat

21 Dijon INFN TP
03 80 67 15 71 - imn-dijon.com

25 Besançon Lycée privé Saint-Jean / CFP Notre Dame-Saint Jean A

03 81 47 42 20 - notredamesaintjean.com

89 Auxerre Lycée Saint-Joseph TP
03 86 94 23 60 - saint-joseph-auxerre.fr

BUT

BUT Carrières juridiques

71 Chalon-sur-Saône IUT A
03 85 42 43 27 - iutchalon.u-bourgogne.fr

TP : formation en temps plein ; A : formation en alternance

#INFO +

ILS EN PARLENT



J'étais en bac S et je commençais à saturer des matières scientifiques et comme je m'intéressais pas mal à l'actu et à la politique, j'ai choisi d'aller en Éco. Pour comprendre le monde qui m'entourait.

Florent, Master 1 Enseignement des SES

Source : Fiches Lycéens, lyceens.u-bourgogne.fr



J'ai constaté que le Droit n'est pas seulement la matière théorique que l'on imagine mais est bien au cœur de nos vies et de la société et qu'elle forme à l'ouverture d'esprit.

Marie-Suzel, Doctorat en Droit

Source : Fiches Lycéens, lyceens.u-bourgogne.fr

DROIT, SCIENCES POLITIQUES

LICENCE

Licence Droit

21 Dijon UFR Droit, sciences économiques et politique **TP**

03 80 39 56 00 - ufr-dsep.u-bourgogne.fr

25 Besançon UFR Sciences juridiques économiques politiques et gestion **TP**

03 81 66 67 32 - univ-fcomte.fr

58 Nevers Antenne de l'UFR Droit - université de Bourgogne **TP**

03 86 71 61 90 - ufr-dsep.u-bourgogne.fr

90 Belfort UFR Sciences, techniques gestion de l'industrie **TP**

03 81 99 46 62 - stgi.univ-fcomte.fr



ÉCONOMIE

LICENCE

Licence Économie

21 Dijon UFR Droit, sciences économiques et politique **TP**

03 80 39 56 00 - ufr-dsep.u-bourgogne.fr

Licence Économie et gestion

25 Besançon UFR Sciences juridiques économiques politiques et de gestion **TP**
03 81 66 67 32 - univ-fcomte.fr

TP : formation en temps plein ; **A** : formation en alternance

/ MES ÉTUDES EN RÉGION



LETTRES, ARTS ET ARTISANAT

Quels métiers ?

ÉCRIVAIN·E
INTERPRÈTE
COMÉDIEN·NE
METTEUR·SE EN SCÈNE
RÉGISSEUR·SE LUMIÈRE
ANTIQUAIRE
RESPONSABLE DE PROJETS CULTURELS
ASSISTANT·E COLLECTION ET PRODUCTION
ASSISTANT·E DE PRODUCTION
MODÉLISTE
...

#SIGLAIRE

BTS : Brevet de technicien supérieur
BUT : Bachelor universitaire de technologie
CEAP : Certificat d'études d'arts plastiques
CFA : Centre de formation des apprentis
CPGE : Classe préparatoire aux grandes écoles
DEUST : Diplôme d'études universitaires scientifiques et techniques
DN MADE : Diplôme national des métiers d'art et du design
DNSPM : Diplôme national supérieur professionnel de musicien
DU : Diplôme universitaire
FCIL : Formation complémentaire d'initiative locale
IUT : Institut universitaire de technologie
MAN : Mise à niveau
UFR : Unité de formation et de recherche

#INFO +

ILS EN PARLENT



Pour moi, il est plus épanouissant de travailler en autonomie car cela permet de se créer sa propre culture générale en fonction des sujets qui nous intéressent et de ce que l'on souhaite faire après la licence.

Delphine, Licence en LEA

Source : Fiches Lycéens, lyceens.u-bourgogne.fr

SPÉCIALITÉS MULTIPLES

ANNÉE PRÉPARATOIRE AUX CONCOURS DES ÉCOLES SUPÉRIEURES D'ART

Année préparatoire aux concours des écoles supérieures d'art

21 Beaune École des Beaux Arts **TP**
03 80 24 56 96 - artbeaune.fr
25 Besançon Lycée Saint-Jean **TP**
03 81 47 42 20 - notredamesaintjean.com
90 Belfort École d'art de Belfort **TP**
03 84 36 62 10 - ecole-art-belfort.fr

CPGE LITTÉRAIRE ET ARTISTIQUE

CPGE ENS Paris-Saclay section C arts et design (concours design)

58 Nevers Lycée de la communication A Colas **TP**
03 86 57 47 48 - lyc58-colas.ac-dijon.fr

CPGE Lettres

21 Dijon Lycée Carnot **TP**
03 80 68 63 00 - lyc21-carnot.ac-dijon.fr
25 Besançon Lycée Pasteur **TP**
03 81 81 22 89 - lyc-pasteur.ac-besancon.fr

CPGE Lettres et sciences sociales

21 Dijon Lycée Carnot **TP**
03 80 68 63 00 - lyc21-carnot.ac-dijon.fr

DN MADE

DN MADE Espace cadre de vie, scénographie et agencement

25 Besançon Lycée C N Ledoux **TP**
03 81 48 18 18
lyc-cnledoux-besancon.eclat-bfc.fr
58 Nevers Lycée de la communication A Colas **TP**
03 86 57 47 48 - lyc58-colas.ac-dijon.fr

DN MADE Graphisme dispositifs d'édition

25 Besançon Lycée L Pasteur **TP**
03 81 81 22 89 - lyc-pasteur.ac-besancon.fr
58 Nevers Lycée de la communication A Colas **TP**
03 86 57 47 48 - lyc58-colas.ac-dijon.fr

DN MADE Luxe et innovation en bijouterie : produits et technologies d'exception

21 Longchamp Lycée professionnel H Moisand **TP**
03 80 47 29 30
lyc-hmoisand-longchamp.eclat-bfc.fr
25 Morteau Lycée E Faure **TP**
03 81 67 68 80 - lycee-morteau.com
39 Moirans-en-Montagne Lycée professionnel P Vernotte **TP**
03 84 42 02 07 - lycee-vernotte.fr
39 Dole Lycée J Duhamel **TP**
03 84 79 78 00
lycee-jacques-duhamel-dole-jura.fr
58 Nevers Lycée de la communication A Colas **TP**
03 86 57 47 48 - lyc58-colas.ac-dijon.fr
71 Autun Lycée Bonaparte **TP**
03 85 86 52 45 - lyceebonaparteautun.fr

DN MADE Spectacle régie lumière du spectacle vivant

25 Besançon Lycée L Pasteur **TP**
03 81 81 22 89 - lyc-pasteur.ac-besancon.fr
39 Dole Lycée Pasteur Mont-Roland **TP**
03 84 79 66 00 - pasteurmontroland.com

TP : formation en temps plein ; **A** : formation en alternance

LICENCE

Licence Histoire de l'art et archéologie

21 Dijon UFR Sciences humaines **TP**
03 80 39 57 00
sciences-humaines.u-bourgogne.fr

25 Besançon UFR Sciences du langage, de l'homme et de la société **TP**
03 81 66 53 10 - slhs.univ-fcomte.fr

Licence Humanités

21 Dijon Centre universitaire catholique de Bourgogne **TP**
03 80 73 45 90 - cucdb.fr

ARTS PLASTIQUES

DNA

DNA option art

21 Dijon École nationale supérieure d'art de Dijon **TP**
03 80 30 21 27 - ensa-dijon.fr

25 Besançon Institut supérieur des Beaux-Arts de Besançon **TP**
03 81 87 81 30 - isba-besancon.fr

71 Chalon-sur-Saône École media art Fructidor **TP**
03 85 47 95 29 - emafructidor.com

DNA option design

21 Dijon École nationale supérieure d'art de Dijon **TP**
03 80 30 21 27 - ensa-dijon.fr

DNA option communication visuelle

25 Besançon Institut supérieur des Beaux-Arts de Besançon **TP**
03 81 87 81 30 - isba-besancon.fr

ARTS DU SPECTACLE

DNSPM

DNSPM Instrumentiste chanteur (musiques classiques à contemporaines, musique ancienne, jazz)

21 Dijon École supérieure de musique **TP**
03 80 58 98 90
esmbourgognefranchecomte.fr

DEUST

DEUST Théâtre

25 Besançon UFR Sciences du langage, de l'homme et de la société **TP**
03 81 66 53 10 - slhs.univ-fcomte.fr

LICENCE

Licence Arts du spectacle

25 Besançon UFR Sciences du langage, de l'homme et de la société **TP**
03 81 66 53 10 - slhs.univ-fcomte.fr



Licence Musicologie

21 Dijon UFR Sciences humaines **TP**
03 80 39 57 00
sciences-humaines.u-bourgogne.fr

21 Dijon École supérieure de musique **TP**
03 80 58 98 90
esmbourgognefranchecomte.fr

25 Besançon UFR Sciences du langage, de l'homme et de la société **TP**
03 81 66 53 10 - slhs.univ-fcomte.fr

FRANÇAIS, LITTÉRATURE ET CIVILISATION ÉTRANGÈRE

LICENCE

Licence Lettres

21 Dijon UFR Lettres et philosophie **TP**
03 80 39 56 06

ufr-lettres-philosophie.u-bourgogne.fr
25 Besançon UFR Sciences du langage, de l'homme et de la société **TP**
03 81 66 53 10 - slhs.univ-fcomte.fr

LANGUES ET CIVILISATIONS ANCIENNES, LANGUES VIVANTES, CIVILISATIONS ÉTRANGÈRES ET RÉGIONALES

DU

DU Russe

21 Dijon UFR Langues et communication **TP**
03 80 39 50 00
langues-communication.u-bourgogne.fr

DU Grec moderne

21 Dijon UFR Lettres et philosophie **TP**
03 80 39 56 06
ufr-lettres-philosophie.u-bourgogne.fr

DU Polonais

21 Dijon UFR Langues et communication **TP**
03 80 39 50 00
langues-communication.u-bourgogne.fr

LICENCE

Licence Langues, littératures, civilisations étrangères et régionales

21 Dijon UFR Langues et communication **TP**
03 80 39 50 00
langues-communication.u-bourgogne.fr

25 Besançon UFR Sciences du langage, de l'homme et de la société **TP**
03 81 66 53 10 - slhs.univ-fcomte.fr

Licence Langues étrangères appliquées

21 Dijon UFR Langues et communication **TP**
03 80 39 50 00
langues-communication.u-bourgogne.fr

25 Montbéliard UFR Sciences, techniques et gestion de l'industrie **TP**
03 81 99 46 31 - stgi.univ-fcomte.fr

25 Besançon UFR Sciences du langage, de l'homme et de la société **TP**
03 81 66 53 10 - slhs.univ-fcomte.fr

TP : formation en temps plein ; **A** : formation en alternance

/ MES ÉTUDES EN RÉGION

MODE ET MAROQUINERIE

BTS

BTS Métiers de la mode - chaussure et maroquinerie

25 Bethoncourt CFA du pays
de Montbéliard ^A
03 81 97 36 37 - cfa-montbeliard.eu

BTS Métiers de la mode vêtements

21 Dijon Lycée le Castel ^{TP}
03 80 76 70 00 - lyc-lecastel.fr
25 Montbéliard Lycée professionnel
Les Huisselets ^{TP}
03 81 99 31 00 - leshuisselets.com



PROTECTION DU PATRIMOINE

FCIL

FCIL Restauration de meubles anciens

71 Autun Lycée Bonaparte ^{TP}
03 85 86 52 45 - lyceebonaparteautun.fr

#INFO +

10 000

recrutements par an en
France dans l'industrie du
luxe et de la mode, selon
l'administrateur de l'OPCO 2i.
Source : centre-inffo.fr

ILS EN PARLENT



“

Dans ce que je fais, il y a
beaucoup de relationnel. Il
faut savoir communiquer,
travailler avec les autres
et notamment avec les
autres marques en B to B.
Il faut être bien organisé,
savoir respecter les délais,
gérer le stress. Personnel-
lement, j'aime travailler
avec la pression...

Mélinda, [”]
**jeune assistante
collection et production**
Source : topo-bfc.info

“

On n'a pas besoin
forcément d'avoir un
bagage théorique énorme
ni d'avoir une pratique
instrumentale pour venir
en musicologie. Ça, la
musicologie va nous
l'apporter.

**Vincent, doctorat
de musicologie** [”]
Source : Fiches Lycéens,
lyceens.u-bourgogne.fr

^{TP} : formation en temps plein ; ^A : formation en alternance

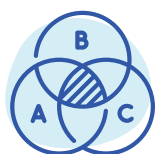

MATHÉMATIQUES ET SCIENCES

Quels métiers ?



STATISTICIEN·NE
HYDROGÉOLOGUE
RESPONSABLE QUALITÉ
GÉOTHERMIEN·NE
TECHNICIEN·NE LABORATOIRE
TECHNICIEN·NE HYGIÈNE
INGÉNIEUR·E MATHÉMATIQUES APPLIQUÉES
CHERCHEUR·SE EN BIOLOGIE
ACOUSTICIEN·NE
EXPERT·E DIAGNOSTIC AUTOMOBILE
...

#SIGLAIRE

BTS : Brevet de technicien supérieur

BUT : Bachelor universitaire de technologie

CPGE : Classe préparatoire aux grandes écoles

CPI : Cycle préparatoire intégré

DEUTEC : Diplôme d'études universitaires de technologie

IUT : Institut universitaire de technologie

MAN : Mise à niveau

UFR : Unité de formation et de recherche

UTBM : Université technologique de Belfort-Montbéliard

SPÉCIALITÉS MULTIPLES

CPGE SCIENTIFIQUE ET TECHNOLOGIQUE

**CPGE Biologie, chimie, physique
et sciences de la Terre - Vétérinaire
(Véto-BCPST)**

21 Dijon Lycée Carnot **TP**
03 80 68 63 00 - lyc21-carnot.ac-dijon.fr

25 Besançon Lycée V Hugo **TP**
03 81 41 98 88

lyceehugobesancon.org/LVH

**CPGE Mathématiques, physique,
ingénierie et informatique (MP2I)**

21 Dijon Lycée Carnot **TP**
03 80 68 63 00 - lyc21-carnot.ac-dijon.fr

25 Besançon Lycée Victor Hugo **TP**
03 81 41 98 88

lyceehugobesancon.org/LVH

**CPGE Mathématiques, physique
et sciences de l'ingénieur (MPSI)
option informatique**

25 Besançon Lycée Victor Hugo **TP**
03 81 41 98 88

lyceehugobesancon.org/LVH

**CPGE Mathématiques, physique
et sciences de l'ingénieur (MPSI)
option sciences industrielles**

21 Dijon Lycée Carnot **TP**
03 80 68 63 00 - lyc21-carnot.ac-dijon.fr

71 Autun École militaire préparatoire **TP**
03 85 86 55 84 - lyc71-militaire.ac-dijon.fr

**CPGE Physique-chimie et sciences
de l'ingénieur (PCSI)**

21 Dijon Lycée Carnot **TP**
03 80 68 63 00 - lyc21-carnot.ac-dijon.fr

25 Besançon Lycée V Hugo **TP**
03 81 41 98 88

lyceehugobesancon.org/LVH

89 Auxerre Lycée J Amyot **TP**

03 86 94 21 70 - lyc89-amyot.ac-dijon.fr

90 Belfort Lycée R Follereau **TP**
03 84 90 16 00

lyc-rfollereau-belfort.eclat-bfc.fr

**CPGE Technologie et sciences
industrielles (TSI)**

21 Dijon Lycée G Eiffel **TP**

03 80 60 42 12 - lyc21-eiffel.ac-dijon.fr

25 Montbéliard Lycée polyvalent Germaine
Tillion **TP**

03 81 99 84 84

lyc-germaine-tillion.ac-besancon.fr

**CPGE Physique, technologie
et sciences de l'ingénieur (PTSI)**

21 Dijon Lycée G Eiffel **TP**

03 80 60 42 12 - lyc21-eiffel.ac-dijon.fr

25 Besançon Lycée J Haag **TP**

03 81 81 01 45 - lycee-juleshaag.fr

58 Nevers Lycée J Renard **TP**

03 86 71 47 00

lyc58-renardfollereau.ac-dijon.fr

71 Chalon-sur-Saône Cité Niépce Bal-
leure **TP**

03 85 97 96 00 - cite-niepce-balleure.fr

71 Cluny Lycée la Prat's **TP**

03 85 59 57 00

lyc-laprats-cluny.eclat-bfc.fr

90 Belfort Lycée R Follereau **TP**

03 84 90 16 00

lyc-rfollereau-belfort.eclat-bfc.fr

TP : formation en temps plein ; **A** : formation en alternance

/ MES ÉTUDES EN RÉGION

CPI

CPI International ESEO

21 Dijon Lycée privé Notre-Dame
Dijon **TP**
02 41 86 67 67 - eseo.fr

CPI AgroSup Dijon

21 Dijon Agrosup dijon **TP**
03 80 77 25 25 - agrosupdijon.fr

CPI ESIREM

21 Dijon Esirem - campus de dijon **TP**
03 80 39 60 09 - esirem.u-bourgogne.fr

CPI ISAT

58 Nevers Isat - site de nevers **TP**
03 86 71 50 00 - isat.fr



MAN

MAN Scientifique

21 Dijon Cours Galien **TP**
03 80 66 26 00 - cours-galien.fr

MAN Formation générale scientifique en sciences de la vie et de la terre

25 Besançon UFR Sciences et Techniques **TP**
03 81 66 66 50 - sciences.univ-fcomte.fr

MAN Formation générale scientifique en sciences et techniques

25 Besançon UFR Sciences et Techniques **TP**
03 81 66 66 50 - sciences.univ-fcomte.fr

DIPLÔMES D'ÉTABLISSEMENTS

DEUTEC
90 Belfort UTBM **TP**
03 84 58 30 00 - utbm.fr
→ Info +, page 30

CHIMIE-BIOLOGIE, BIOCHIMIE

BUT

BUT Chimie (2 parcours → Mes BUT, page 87)

25 Besançon IUT **TP**
03 81 66 68 21 - iut-bv.univ-fcomte.fr

BUT Génie biologique (2 parcours → Mes BUT, page 87)

21 Dijon IUT **TP A**
03 80 39 65 95 - iut-bv.univ-fcomte.fr

LICENCE

Licence Chimie

21 Dijon UFR Sciences et techniques **TP**
03 80 39 50 04
informatique-ufrst.u-bourgogne.fr

PHYSIQUE-CHIMIE

BUT

BUT Mesures physiques (2 parcours → Mes BUT, page 87)

25 Montbéliard IUT **TP A**
03 81 99 46 28 - iut-bm.univ-fcomte.fr
71 Le Creusot IUT Le Creusot **TP**
03 85 73 10 10
iutlecreusot.u-bourgogne.fr

BUT Science et génie des matériaux

71 Chalon-sur-Saône IUT **TP**
03 85 42 43 27
iutchalon.u-bourgogne.fr

LICENCE

Licence Physique

21 Dijon UFR Sciences et techniques **TP**
03 80 39 50 04
informatique-ufrst.u-bourgogne.fr

Licence Physique, chimie

25 Besançon UFR Sciences et techniques **TP**
03 81 66 66 50 - sciences.univ-fcomte.fr
90 Belfort UFR Sciences, techniques et gestion de l'industrie **TP**
03 81 99 46 62 - stgi.univ-fcomte.fr

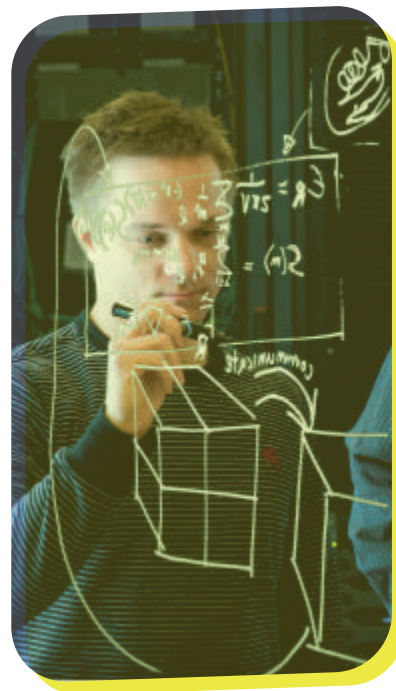

MATHÉMATIQUES

LICENCE

Licence Mathématiques

21 Dijon UFR Sciences et techniques **TP**
03 80 39 50 04
informatique-ufrst.u-bourgogne.fr
25 Besançon UFR Sciences et techniques **TP**
03 81 66 66 50
sciences.univ-fcomte.fr

TP : formation en temps plein ; **A** : formation en alternance

SCIENCES DE LA TERRE

LICENCE

Licence Sciences de la terre

21 Dijon UFR Sciences vie terre et environnement **TP**

03 80 39 50 03
ufr-svte.u-bourgogne.fr

25 Besançon UFR Sciences et techniques **TP**

03 81 66 66 50
sciences.univ-fcomte.fr

SCIENCES DE LA VIE

BUT

BUT Génie biologique parcours biologie médicale et biotechnologie

21 Dijon IUT **TP**

03 80 39 65 95
iutdijon.u-bourgogne.fr

LICENCE

Licence Sciences de la vie

21 Dijon UFR Sciences vie terre et environnement **TP**

03 80 39 50 03 - ufr-svte.u-bourgogne.fr

25 Besançon UFR Sciences et techniques **TP**

03 81 66 66 50 - sciences.univ-fcomte.fr

25 Montbéliard UFR Sciences, techniques et gestion de l'industrie **TP**

03 81 99 46 31 - stgi.univ-fcomte.fr



#INFO +

ILS EN PARLENT



Bien qu'il soit juste de dire qu'un étudiant est autonome, les étudiants en L1 sont très encadrés : les professeurs et les étudiants ayant validé leur L1 sont toujours prêts à répondre aux nombreuses interrogations des étudiants en L1

Marie,
L2 Sciences de la Vie

Source : Fiches Lycéens,
lyceens.u-bourgogne.fr



En L2 j'ai choisi de ne faire que des mathématiques parce que je souhaite devenir professeure en cette matière. Nous étudions plusieurs matières en mathématiques, ce qui nous permet d'avoir une vision plus riche et intéressante de cette discipline. Évidemment, la formation est très théorique mais surtout très complète, et avec les options, on peut découvrir le monde du travail ou simplement d'autres domaines scientifique ou culturel

Caroline,
L3 Mathématiques

Source : Fiches Lycéens,
lyceens.u-bourgogne.fr

TP : formation en temps plein ; **A** : formation en alternance

/ MES ÉTUDES EN RÉGION



SCIENCES HUMAINES

Quels métiers ?

CARTOGAPHE
URBANISTE
CONSERVATEUR·TRICE DU PATRIMOINE
JOURNALISTE
GUIDE-CONFÉRENCIER·ÈRE
MÉDIATEUR·TRICE CULTUREL·LE
MUSÉOLOGUE
PROFESSEUR·E D'HISTOIRE GÉOGRAPHIE
PROFESSEUR·E DE PHILOSOPHIE
DÉMOGRAPHE
...

#SIGLAIRE

IUT : Institut universitaire de technologie

SLHS : Sciences du langage, de l'homme et de la société

UFR : Unité de formation et de recherche

#INFO +

ILS EN PARLENT



La géographie qu'on pratique à l'université est différente de celle du lycée : on aborde les choses de façon beaucoup plus concrète, et on travaille sur des cartes. Il est possible de partir à l'étranger dès la L2 en Allemagne, en Espagne, aux Philippines, au Canada.

Un-e étudiant-e en L1 Géographie et aménagement

Source : Fiches Lycéens, lyceens.u-bourgogne.fr

GÉOGRAPHIE

LICENCE

Licence Géographie et aménagement

21 Dijon UFR Sciences humaines **TP**
03 80 39 57 00

25 Besançon UFR SLHS **TP**
03 81 66 53 10 - slhs.univ-fcomte.fr

HISTOIRE

LICENCE

Licence Histoire

21 Dijon UFR Sciences humaines **TP**
03 80 39 57 00

25 Besançon UFR SLHS **TP**
03 81 66 53 10 - slhs.univ-fcomte.fr

LINGUISTIQUE

LICENCE

Licence Sciences du langage

21 Dijon UFR Lettres et philosophie **TP**
03 80 39 56 06

25 Besançon UFR SLHS **TP**
03 81 66 53 10 - slhs.univ-fcomte.fr

PHILOSOPHIE, ÉTHIQUE ET THÉOLOGIE

LICENCE

Licence Philosophie

21 Dijon UFR Lettres et philosophie **TP**
03 80 39 56 06

25 Besançon UFR SLHS **TP**
03 81 66 53 10 - slhs.univ-fcomte.fr

PSYCHOLOGIE

LICENCE

Licence Psychologie

21 Dijon UFR Sciences humaines **TP**
03 80 39 57 00

25 Besançon UFR SLHS **TP**
03 81 66 53 10 - slhs.univ-fcomte.fr

SCIENCES SOCIALES

LICENCE

Licence Sociologie

21 Dijon UFR Sciences humaines **TP**
03 80 39 57 00

25 Besançon UFR SLHS **TP**
03 81 66 53 10 - slhs.univ-fcomte.fr

TP : formation en temps plein ; **A** : formation en alternance



AGRICULTURE, ÉLEVAGE ET FORÊT

Quels métiers ?

- RESPONSABLE DE CULTURE
- RESPONSABLE D'ÉLEVAGE LAITIÈRE
- CHEF-FE D'EXPLOITATION
- CONSEILLER·E AGRICOLE
- CONDUCTEUR·TRICE DE TRAVAUX
- TECHNICIEN·NE AQUACOLE
- PISCICULTEUR·TRICE
- TECHNICIEN·NE-CONSEILLER·E
- PRODUCTEUR·TRICE FERMIER·E
- ...

#SIGLAIRE

- BTSA** : Brevet de technicien supérieur agricole
- CESI** : Campus d'enseignement supérieur et de formation professionnelle
- CFA** : Centre de formation des apprentis
- CFAA** : Centre de formation des apprentis agricoles
- CSA** : Certificat de spécialisation agricole
- LEGTA** : Lycée d'enseignement général et technologique agricole
- MFR** : Maison familiale rurale

#INFO +

ILS EN PARLENT



Avec une formation, on sent tout de suite qu'il y a quelque chose en plus. Même dans l'agriculture, on touche à l'ordinateur. Je pense aussi qu'il faut encourager les jeunes à l'ouverture, à passer un peu de temps à l'étranger.

Une gestionnaire d'exploitation laitière
topo-bfc.info



A chaque étape de l'évolution de la forêt, il y a un apprentissage de ce que l'on doit savoir faire. Pour être opérationnel, il faut 10-11 ans d'expérience.

Un conducteur de travaux à l'ONF
topo-bfc.info

SPÉCIALITÉS MULTIPLES

BACHELOR

Responsable performance industrielle

21 Quetigny CESI - Campus de Dijon ^A
03 80 36 84 10 - dijon.cesi.fr

BTSA

BTSA Génie des équipements agricoles

58 Challuy CFAA de la Nièvre ^A
03 86 58 33 87 - iperma.net
70 Vesoul CFAA de Haute-Saône ^A
03 84 78 12 83 - vesoul-agrocampus.fr
70 Vesoul Lycée agricole E Munier ^{TP}
03 84 96 85 00 - vesoul-agrocampus.fr

BTSA Analyse, conduite et stratégie de l'entreprise agricole

21 Châtillon-sur-Seine LEGTA Châtillon-sur-Seine ^{TP}
03 80 91 53 03 - labarotte.fr
21 Liernais MFR d'Auxois sud - Morvan ^A
21 Quetigny MFR de Quetigny ^A
03 80 46 35 49 - mfrquetigny.fr
25 Besançon CFAA du Doubs ^A
03 81 41 96 40 - chateaufarine.educagri.fr
25 Levier Lycée agricole Lasalle ^{TP}
03 81 89 58 58 - lycee-lasalle-levier.org
25 Dannemarie-sur-Crête Lycée agricole de Besançon Granvelle ^{TP}
03 81 58 61 41 - granvelle.educagri.fr
39 Montmorot Lycée agricole E Faure ^{TP}
03 84 87 20 00 - montmorot.educagri.fr
58 Challuy CFAA de la Nièvre ^A
03 86 79 49 30 - formavenir.pronde.net
58 Nevers Legta de Nevers-Cosne ^{TP}
03 86 21 66 00 - epleanevers.educagri.fr
70 Fougerolles MFR ^A
03 84 49 12 94 - mfr-fougerolles.fr

71 Anzy-le-Duc MFR du Charolais Brionnais ^A
03 85 25 04 78
71 Fontaines LEGTA ^{TP}
03 85 47 82 82 - epl-fontaines.fr
71 Gueugnon CFAA de Saône-et-Loire ^A
03 85 85 50 00 - cfa-agri.fr
89 Venoy Lycée agricole d'Auxerre La Brosse ^{TP}
03 86 94 60 00 - terresdelyonne.com

AMÉNAGEMENT PAYSAGER

BTSA

BTSA Aménagements paysagers

21 Quetigny Lycée agricole Olivier de Serres ^{TP} ^A
03 80 71 80 00 - lycee-quetigny.fr
58 Challuy CFA agricole de la Nièvre ^A
03 86 21 66 07
epleanevers-cosne.educagri.fr
70 Chargey-lès-Gray MFR ^A
03 84 64 80 36 - mfr-chargey.fr
71 Gueugnon CFA de Saône-et-Loire ^A
03 85 32 26 00
epl-fontaines.fr/les-centres/cfa-71
89 Gron MFR ^A
03 86 64 82 82 - mfrgron.com
90 Valdoie Lycée agricole L. Quelet ^{TP} ^A
03 84 58 49 60 - valdoie-formation.fr

CSA

CSA Arboriste élagueur

71 Étang-sur-Arroux Lycée professionnel agricole de la nature et de la forêt ^{TP}
03 85 86 59 50 - epldevelet.fr

^{TP} : formation en temps plein ; ^A : formation en alternance

/ MES ÉTUDES EN RÉGION

FORÊT, ESPACES NATURELS, FAUNE SAUVAGE, PÊCHE

BTSA

BTSA Gestion et protection de la nature

39 Montmorot CFAA du Jura ^A
03 84 87 20 03 - montmorot.educagri.fr
39 Montmorot Lycée agricole E Faure ^{TP}
03 84 87 20 00 - montmorot.educagri.fr

BTSA Gestion forestière

25 Besançon CFAA du Doubs ^A
03 81 41 96 40
chateaufarine.educagri.fr
25 Dannemarie-sur-crête Lycée agricole de Besançon Granvelle ^{TP}
03 81 58 61 41 - granvelle.educagri.fr

PRODUCTIONS VÉGÉTALES, CULTURES SPÉCIALISÉES ET PROTECTION DES CULTURES

BTSA

BTSA Viticulture-oenologie

21 Beaune CFA viticole ^{TP A}
03 80 24 92 28 - lavitibeaune.com
39 Montmorot CFAA du Jura ^A
03 84 87 20 03 - montmorot.educagri.fr
58 Challuy CFAA de la Nièvre ^A
03 86 21 66 07
epleanevers-cosne.educagri.fr
71 Davayé LEGTA L Aubrac ^{TP}
03 85 33 56 00 - macon-davaye.com
89 Venoy Lycée agricole d'Auxerre - La Brosse ^{TP}
03 86 94 60 00 - terresdelyonne.com

BTSA Agronomie : productions végétales

21 Quetigny Lycée agricole Olivier de Serres ^{TP}
03 80 71 80 00 - lycee-quetigny.fr
71 Fontaines CFAA de Saône-et-Loire ^A
03 85 47 82 82 - cfa-agri.fr
89 Venoy Lycée agricole d'Auxerre - La Brosse ^{TP}
03 86 94 60 00 - terresdelyonne.com



PRODUCTIONS ANIMALES, ÉLEVAGE SPÉCIALISÉ, AQUACULTURE, SOINS AUX ANIMAUX Y COMPRIS VÉTÉRINAIRE

BTSA

BTSA Productions animales

71 Gueugnon CFAA de Saône-et-Loire ^A
03 85 47 82 82 - cfa-agri.fr
70 Vesoul CFAA de Haute-Saône ^A
03 84 96 85 20 - vesoul-agrocampus.fr
25 Dannemarie-sur-Crête Lycée agricole de Besançon Granvelle ^{TP}
03 81 58 61 41 - granvelle.educagri.fr
58 Nevers Legta de Nevers-Cosne ^{TP}
03 86 21 66 00 - epleanevers.educagri.fr

BTSA Aquaculture

58 Château-Chinon LEGTA du Morvan ^{TP}
03 86 79 49 80 - morvanformations.com



CS

CS Conduite d'un élevage bovin lait

39 Montmorot CFA du Jura ^{TP}
03 84 87 20 03 - montmorot.educagri.fr



PARTEZ À L'AVENTURE DU VIVANT !



Tout sur l'enseignement agricole, les métiers et les formations du vivant.

Au menu : l'Agriculture 4.0, des métiers qui ont du sens, des opportunités d'emploi, l'agriculture et l'environnement.

🔗 laventureduvivant.fr

^{TP} : formation en temps plein ; ^A : formation en alternance



CONSTRUCTION, BÂTIMENT ET TRAVAUX PUBLICS

Quels métiers ?

CHARGÉ·E D'AFFAIRES
MAÎTRE D'OUVRAGE
ASSISTANT·E EN ARCHITECTURE
CHEF·FE DE CHANTIER
CONDUCTEUR·TRICE DE TRAVAUX
DIAGNOSTIQUEUR·SE IMMOBILIER
RESPONSABLE TECHNIQUE DE SITE IMMOBILIER
DESSINATEUR·TRICE-PROJETEUR·SE
MAÎTRE D'ŒUVRE

...

#SIGLAIRE

BTS : Brevet de technicien supérieur

BUT : Bachelor universitaire de technologie

CFA : Centre de formation des apprentis

DU : Diplôme universitaire

FSS : Formation supérieure de spécialisation

IUT : Institut universitaire de technologie

UFR : Unité de formation et de recherche

#INFO +

ILS S'ENGAGENT

Les entreprises de travaux publics s'engagent à augmenter de 50 % leurs effectifs d'apprentis entre 2019 et 2022, soit passer de 8 000 à 12 000 apprentis (fédérations professionnelles du BTP).

Source : centre-inffo.fr

SPÉCIALITÉS MULTIPLES

BTS

BTS Études et économie de la construction

21 Dijon Bâtiment CFA
Bourgogne-Franche-Comté **A**
03 80 41 24 45
batimentcfabourgognefranchecomte.com

25 Besançon Lycée professionnel privé
Saint-Joseph **A**
03 81 47 27 57 - stjoseph-stpaul.org

BTS Bâtiment

21 Dijon Lycée Les Marcs d'Or **TP**
03 80 41 00 60 - lyc21-marcsdor.ac-dijon.fr

25 Besançon Lycée professionnel PA Pâris **A**
03 81 47 60 60
lyc-paparis-besancon.eclat-bfc.fr

BUT

BUT Génie civil - construction durable (3 parcours → Mes BUT, page 87)

89 Auxerre IUT **TP A**
03 86 46 28 20 - iutdijon.u-bourgogne.fr

90 Belfort IUT **TP A**
03 84 58 77 12 - iut-bm.univ-fcomte.fr

BÂTIMENT

BTS

BTS Aménagement finition

21 Dijon Bâtiment CFA
Bourgogne-Franche-Comté **A**
03 80 41 24 45
batimentcfabourgognefranchecomte.com

BTS Enveloppe des bâtiments conception et réalisation

89 Auxerre Bâtiment CFA
Bourgogne-Franche-Comté **A**
03 86 46 96 80
batimentcfabourgognefranchecomte.com

BTS Étude et réalisation d'agencement

25 Besançon Lycée professionnel privé
Saint-Joseph **A**
03 81 47 27 57 - stjoseph-stpaul.org
25 Besançon Lycée C N Ledoux **TP**
03 81 48 18 18
lyc-cnledoux-besancon.eclat-bfc.fr
71 Autun Lycée Bonaparte **TP**
03 85 86 52 45 - lyceebonaparteautun.fr



TP : formation en temps plein ; **A** : formation en alternance

/ MES ÉTUDES EN RÉGION

#INFO +

ILS EN PARLENT



On est dans un secteur en train de se transformer, avec les enjeux environnementaux, la nouvelle réglementation qui a un impact sur la façon de travailler. La technologie et la numérisation ont également des effets importants.

Chef du département Génie civil à l'IUT d'Auxerre

Source : topo-bfc.info



J'ai tenté ma chance à l'IUT génie civil. Les deux années d'IUT se sont très bien passées. La formation y est assez large pour permettre de voir tous les aspects du génie civil et se rendre compte de ce qui plaît ou pas. Elle m'a donné envie de postuler à des écoles d'ingénieurs.

Lucas,
1^{ère} promotion de
l'IUT Génie civil option
construction durable
Source : topo-bfc.info

TRAVAUX PUBLICS

BTS

BTS Travaux publics

21 Dijon Lycée Les Marcs d'Or **TP**

03 80 41 00 60 - lyc21-marcsdor.ac-dijon.fr

25 Besançon École des travaux publics de Bourgogne-Franche-Comté **A**

03 81 47 60 60

lyc-paparis-besancon.eclat-bfc.fr

FSS

FSS Numérique Parcours Dessinateur-Projeteur

71 Le Creusot IUT **TP**

03 85 73 10 10 - iutlecreusot.u-bourgogne.fr

CONSTRUCTION ET BOIS

BTS

BTS Développement et réalisation bois

39 Mouchard Lycée des métiers du bois **A**
03 84 73 74 00 - lycee-du-bois.com

71 Autun Lycée Bonaparte **TP A**
03 85 86 52 45 - lyceebonaparteautun.fr

BTS Systèmes constructifs bois et habitat

71 Autun Bâtiment CFA Bourgogne-Franche-Comté **A**

03 85 86 12 12

batimentcfabourgognefranchecomte.com

39 Mouchard Lycée des métiers du bois **A**

03 84 73 74 00 - lycee-du-bois.com



NOUVEAUTÉ **BAC +1**

La **FSS Numérique Parcours Dessinateur-Projeteur** sera dispensée dès la rentrée à l'IUT du Creusot. Elle s'adresse aux bachelier-ère-s désirant une formation courte professionnalisante dans un domaine très porteur en terme d'insertion professionnelle immédiate - même si une poursuite d'études est possible.

Au programme : management de projet, modélisation volumique, modélisation surfacique et design, rétroconception et prototypage

rapide, professionnalisation, projet d'entreprise.

Cette formation délivre un DU. Le-la diplômé-e pourra intégrer un bureau d'études et travaillera ainsi en collaboration avec les technicien-ne-s ou ingénieur-e-s. Une évolution de carrière pourra alors être envisagée vers un poste de technicien-ne.

→ les nouveautés, FSS, page 15.

∞ iutlecreusot.u-bourgogne.fr/
fss-numerique

TP : formation en temps plein ; **A** : formation en alternance



INDUSTRIE, TRANSFORMATION ET FABRICATION

Quels métiers ?

RESPONSABLE QUALITÉ EN AGROALIMENTAIRE
TECHNICIEN·NE BIOLOGISTE
FORMULATEUR·TRICE
TECHNICIEN·NE DES INDUSTRIES DU VERRE
OPÉRATEUR·TRICE DE RAFFINERIE
TECHNICIEN·NE CHIMISTE
TECHNICIEN·NE DE CONTRÔLE
COLORISTE
TECHNICIEN·NE D'EXPLOITATION DE L'EAU
TECHNICIEN·NE POLLUTION
...

#SIGLAIRE

BTS : Brevet de technicien supérieur
BTSA : Brevet de technicien supérieur agricole
BUT : Bachelor universitaire de technologie
CFA : Centre de formation des apprentis
CFAI : Centre de formation des apprentis de
CFAA : Centre de formation d'apprentis agricole
CFC : Centre de formation continue
CFPPA : Centre de formation professionnelle et de promotion agricole
DU : Diplôme universitaire
ENIL BIO : École nationale d'industrie laitière et des biotechnologies
IUT : Institut universitaire de technologie
UIMM : Union des industries et des métiers de la métallurgie
UFR : Unité de formation et de recherche

SPÉCIALITÉS MULTIPLES

BTS

BTS Technico-commercial spécialité commercialisation de biens et services industriels

39 Dole CFAI sud Franche-Comté ^A
03 84 79 66 00 - pasteurmontroland.com
39 Dole Lycée J Duhamel ^{TP}
03 84 79 78 00
lycee-jacques-duhamel-dole-jura.fr
70 Vesoul CFA de la Haute-Saône ^A
03 84 76 39 70 - cfa70.com
71 Mâcon Lycée R Cassin ^{TP}
03 85 39 53 50 - lyc71-cassin.ac-dijon.fr

BTS Techniques physiques pour l'industrie et le laboratoire

90 Belfort Lycée Sainte-Marie ^{TP}
03 84 58 67 89 - sainte-marie-belfort.fr

BTS Technico-commercial énergie et environnement

25 Montbéliard Lycée G Cuvier ^{TP}
03 81 90 77 40
lyc-cuvier-montbeliard.eclat-bfc.fr

BTS Technico-commercial spécialité bois, matériaux dérivés et associés

39 Mouchard Lycée des métiers du bois ^A
03 84 73 74 00 - lycee-du-bois.com

BTS Technico-commercial domotique et environnement technique du bâtiment

70 Lure Lycée G Colomb ^{TP}
03 84 89 03 80
lyc-colomb.ac-besancon.fr

BTS Technico-commercial spécialité équipements et systèmes option Systèmes de production

71 Chalon-sur-Saône CFAI 21-71 ^A
03 85 42 18 21 - formation-industries-2171.com/formation-alternance

BTS Technico-commercial spécialité matériaux du bâtiment

21 Dijon CFA de l'Éducation nationale en Bourgogne ^A
03 80 38 36 00 - lyceehfontaine.fr

BTS Conception des produits industriels

21 Dijon Lycée privé Saint-Joseph - La Salle ^{TP}
03 80 59 20 20 - stjodijon.com
25 Besançon Lycée privé Saint-Paul ^A
03 81 47 29 29 - stjoseph-stpaul.org
25 Besançon Lycée Saint-Paul ^{TP}
03 81 47 29 29 - stjoseph-stpaul.org
25 Exincourt CFAI nord Franche-Comté Exincourt (ADFP) ^A
03 81 32 67 32 - cfai.org
39 Dole CFAI sud Franche-Comté ^A
03 84 79 78 00
lycee-jacques-duhamel-dole-jura.fr
39 Dole Lycée J Duhamel ^{TP}
03 84 79 78 00
lycee-jacques-duhamel-dole-jura.fr
71 Chalon-sur-Saône Pôle formation UIMM Bourgogne 21-71 ^A
03 85 81 03 75 - formation-industries-2171.com
71 Chalon-sur-Saône Cité Niépce Balleure ^{TP}
03 85 97 96 00 - cite-niepce-balleure.fr
89 Auxerre Pôle formation UIMM Bourgogne 58-89 ^A
03 86 49 26 00 - pole-formation.net
89 Sens Lycée Janot ^{TP}
03 86 95 72 00
lyc-janot-curie-sens.eclat-bfc.fr

^{TP} : formation en temps plein ; ^A : formation en alternance

/ MES ÉTUDES EN RÉGION

DU

DU Études technologiques internationales

21 Dijon IUT **TP**
03 80 39 65 95 - iutdijon.u-bourgogne.fr
71 Le Creusot IUT **TP**
03 85 73 10 10
iutlecreusot.u-bourgogne.fr

DU Initiatives, se construire, innovation

71 Le Creusot IUT **TP**
03 85 73 10 10
iutlecreusot.u-bourgogne.fr

LICENCE

Licence Sciences pour l'ingénieur en électromécanique

21 Dijon Centre de formation par alternance Saint-Joseph **A**
03 80 59 20 14 - stjodijon.com
21 Dijon UFR sciences et techniques **TP**
03 80 39 50 04
informatique-ufrst.u-bourgogne.fr

25 Besançon UFR Sciences et techniques **TP**
03 81 66 66 50 - sciences.univ-fcomte.fr
71 Le Creusot Centre universitaire Condorcet **TP**
03 85 77 00 70
condorcet.u-bourgogne.fr
90 Belfort UFR Sciences, techniques et gestion de l'industrie **TP**
03 81 99 46 62 - stgi.univ-fcomte.fr

AGRO-ALIMENTAIRE, ALIMENTATION, CUISINE

BTS

BTS Biotechnologies

70 Luxeuil-les-bains Lycée Lumière **TP**
03 84 40 21 21
lyc-lumiere.ac-besancon.fr

BTS Bioqualité

39 Poligny ENIL BIO **TP**
03 84 73 76 76 - enil.fr



L'INDUSTRIE DU FUTUR OU LA 4ÈME RÉVOLUTION INDUSTRIELLE ?

Depuis une décennie, l'industrie connaît des mutations permanentes et importantes des méthodes de fabrication. Ces mutations ont un impact sur l'ensemble des services de l'entreprise, de la conception à l'après-vente. Des transformations sont indispensables pour faire évoluer les entreprises industrielles vers l'usine du futur avec de nouvelles compétences attendues.

L'usine du futur c'est quoi ?

L'usine du futur, industrie 4.0, cyberusine ou encore usine connectée propose une révolution du process industriel, basée sur les nouvelles technologies et l'innovation. Elle

répond à plusieurs défis de taille : l'adaptation aux nouveaux modes de consommation, l'optimisation du processus de production et l'amélioration de l'impact de ses activités sur le monde qui l'entoure (environnement, santé, économie locale, prestataires, etc.).

5 familles de métiers d'avenir

L'industrie du futur appelle à des besoins de recrutement importants, portant sur des familles de métiers de tous niveaux de formation et de domaines d'activité étendus :

- La maintenance : activités de prévention, de réparation, et d'amélioration de matériels et d'équipements, visant un système de production optimale.
- Le big data : capacité à collecter,

stocker et traiter en temps réel des flux très importants de données.

- Le management : adaptation du travail à l'humain avec des savoir-faire et savoir-être clés.
- La production : prise en compte des attentes des consommateurs.
- Le supply chain : démarche globale basée sur la gestion de chaîne logistique et de ses flux (physiques, informationnels et financiers), permettant de synchroniser l'offre avec la demande.

Aller plus loin

- ∞ industriedufutur.fim.net
- ∞ industrie-dufutur.org

Industrie du futur : besoins de compétences et de formation en Bourgogne-Franche-Comté
∞ emfor-bfc.org

TP : formation en temps plein ; **A** : formation en alternance

BTSA

BTSA Sciences et technologies des aliments spécialité aliments et processus technologiques

39 Poligny CFPPA - CFA Agroalimentaire **A**
03 84 73 76 76 - enil.fr

21 Quetigny CFAA Quetigny-Plombières **A**
03 80 71 80 40

lycee-quetigny.fr/centres/cfppa

21 Dijon IFRIA Bourgogne-Franche-Comté **A**
03 80 39 69 15 - ifria-bfc.fr

39 Poligny ENIL BIO **TP**
03 84 73 76 76 - enil.fr

BTSA Sciences et technologies des aliments spécialité produits céréaliers

21 Quetigny CFAA Quetigny-Plombières **A**
03 80 71 80 40

lycee-quetigny.fr/centres/cfppa

BTSA Sciences et technologies des aliments produits laitiers

25 Mamirolle ENIL BIO **TP**
03 81 55 92 00 - enil.fr

39 Poligny ENIL BIO **TP**
03 84 73 76 76 - enil.fr

BTSA Analyses agricoles, biologiques et biotechnologiques

21 Quetigny CFPPA Quetigny-Plombières **A**

25 Mamirolle ENIL BIO **TP**
03 81 55 92 00 - enil.fr

89 Venoy Lycée agricole d'Auxerre La Brosse **TP**
03 86 94 60 00 - terresdelyonne.com



MATÉRIAUX DE CONSTRUCTION, VERRE, CÉRAMIQUE PLASTURGIE, MATÉRIAUX COMPOSITES

BTS

BTS EuroPlastics et composites option conception outillage

89 Sens CIRFAP - CFA plasturgie Bourgogne **A**

BTS EuroPlastics et composites option pilotage et optimisation de la production

25 Audincourt Lycée professionnel Nelson Mandela **A**

03 81 36 22 00 - lycee-nelson-mandela.fr

89 Sens CIRFAP - CFA plasturgie Bourgogne **A**

MÉTALLURGIE

BTS

BTS Conception des processus de réalisation de produits option A production unitaire

71 Digoin Lycée Claudel **TP**

03 85 53 61 00 - cite-scolairedigoin.com

89 Sens Lycée Janot **TP**

03 86 95 72 00

lyc-janot-curie-sens.eclat-bfc.fr

BTS Conception des processus de réalisation de produits option B production sérielle

71 Digoin Lycée Claudel **TP**

03 85 53 61 00 - cite-scolairedigoin.com

BTS Conception, réalisation, chaudronnerie industrielle

71 Le Creusot Lycée L Blum **TP A**

03 85 77 67 00 - lyceeblum-creusot.fr

#SIGLAIRE

BTS : Brevet de technicien supérieur

BUT : Bachelors universitaire de technologie

CCI : Chambre de commerce et d'industrie

CIRFAP : Centre inter-régional de formation alternée de la plasturgie

CFA : Centre de formation des apprentis

CFAI : Centre de formation des apprentis de l'industrie

CFC : Centre de formation continue

CFPPA : Centre de formation professionnelle et de promotion agricole

ENIL BIO : École nationale d'industrie laitière et des biotechnologies

DU : Diplôme d'université

IFRIA : Institut de formation de la filière agroalimentaire

IUT : Institut universitaire de technologie

UFR : Unité de formation et de recherche

UIMM : Union des industries et des métiers de la métallurgie

#INFO +

ILS EN PARLENT



“ J'ai pu m'acheter une imprimante 3D. J'ai commencé à développer mes propres projets à partir de tutos en ligne et quand je suis arrivé en BTS à Jules Haag, je savais déjà dessiner. ”

Adrien, formé en Dessin Assisté par Ordinateur (DAO)

Source : topo-bfc.info

TP : formation en temps plein ; **A** : formation en alternance

/ MES ÉTUDES EN RÉGION

PAPIER, CARTON ÉNERGIE, GÉNIE CLIMATIQUE

BTS

BTS Fluides-énergies-domotique option A génie climatique et fluidique

25 Besançon Bâtiment CFA
Bourgogne-Franche-Comté **A**
03 81 53 98 98
batimentcfabourgognefranchecomte.com

70 Héricourt Lycée polyvalent
L Aragon **A**

03 84 56 72 72 - lyceearagon.fr

21 Dijon Lycée H. Fontaine **TP**
03 80 38 36 00

lyc21-hfontaine.sd.ac-dijon.fr

25 Besançon Lycée professionnel PA
Pâris **TP**
03 81 47 60 60

lyc-paparis-besancon.eclat-bfc.fr

BTS Fluides-énergies-domotique option B froid et conditionnement d'air

70 Héricourt Lycée polyvalent
L Aragon **A**

03 84 56 72 72 - lyceearagon.fr

21 Dijon CFA de l'Éducation nationale
en Bourgogne **A**

03 80 38 36 00 - lyceehfontaine.fr

BTS Fluides-énergies-domotique option C domotique et bâtiment communicants

25 Besançon Bâtiment CFA
Bourgogne-Franche-Comté **A**
03 81 53 98 98
batimentcfabourgognefranchecomte.com

21 Dijon Bâtiment CFA Bourgogne
Franche-Comté **A**
03 80 41 24 45

batimentcfabourgognefranchecomte.com

39 Dole CFAI sud Franche-Comté **A**
03.84.79.66.00

pasteurmontroland.com

21 Dijon Lycée H Fontaine **TP**
03 80 38 36 00

lyc21-hfontaine.sd.ac-dijon.fr

BUT

BUT Génie thermique et énergie (2 parcours → Mes BUT, page 87)

90 Belfort IUT **TP A**
03 84 58 77 12 - iut-bm.univ-fcomte.fr

TECHNOLOGIES DE COMMANDES DES TRANSFORMATIONS INDUSTRIELLES

BTS

BTS Conception et réalisation de systèmes automatiques

25 Exincourt CFAI nord Franche-Comté
Exincourt (adfp) **A**

03 81 32 67 32 - cfai.org

25 Besançon Lycée polyvalent Jules
Haag - site Labbe **A**

03 81 81 01 45 - lycee-juleshaag.fr

70 Vesoul Lycée polyvalent E Belin **A**

03 84 75 53 23 - lycee-belin.fr

39 Dole CFAI sud Franche-Comté **A**
03 84 79 78 00 - lycee-jacques-duhamel-dole-jura.fr

71 Chalon-sur-Saône CFAI 21-71 **A**
03 85 42 18 21 - formation-industries-2171.com/formation-alternance

21 Dijon CFAI 21-71 **A**

03 80 78 79 50 - cfai21-71.com

89 Auxerre Pôle formation UIMM

Bourgogne 58-89 **A**
03 86 49 26 00 - pole-formation.net

58 Nevers Lycée J Renard **TP**

03 86 71 47 00

lyc58-renardfollereau.ac-dijon.fr

70 Vesoul Lycée E Belin **TP**

03 84 75 53 23 - lycee-belin.fr

71 Chalon-sur-Saône Cité Niépce

Balleure **TP**
03 85 97 96 00 - cite-niepce-balleure.fr

BTS Systèmes numériques option A informatique et réseaux

39 Dole CFAI sud Franche-Comté **A**

03 84 82 91 70 - cfai.org

71 Chalon-sur-Saône CFA
de l'Éducation nationale en Bourgogne **A**

03 85 97 96 00 - cite-niepce-balleure.fr

21 Dijon Lycée G Eiffel **TP**

03 80 60 42 12 - lyc21-eiffel.ac-dijon.fr

21 Dijon Lycée privé Saint-Joseph - La

Salle **TP**

03 80 59 20 20 - stjodijon.com

25 Besançon Lycée J Haag **TP**

03 81 81 01 45 - lycee-juleshaag.fr

89 Sens Lycée Janot **TP**

03 86 95 72 00

lyc-janot-curie-sens.eclat-bfc.fr

BTS Contrôle industriel et régulation automatique

25 Besançon CFAI sud Franche-Comté **A**
03 81 81 01 45 - lycee-juleshaag.fr

25 Besançon Lycée J Haag **TP**

03 81 81 01 45 - lycee-juleshaag.fr

58 Nevers Lycée J Renard **TP**

03 86 71 47 00

lyc58-renardfollereau.ac-dijon.fr

TRANSFORMATIONS CHIMIQUES ET APPARENTÉES



BTS

BTS Bioanalyses et contrôles

21 Dijon Lycée le Castel **TP**

03 80 76 70 00 - lyc-lecastel.fr

BTS Métiers de la chimie

71 Chalon-sur-Saône Cité Niépce

Balleure **TP**

03 85 97 96 00

cite-niepce-balleure.fr

BUT

BUT Chimie (2 parcours → Mes BUT, page 87)

25 Besançon IUT **TP**

03 81 66 68 21 - iut-bv.univ-fcomte.fr

LICENCE

Licence Chimie

21 Dijon UFR Sciences et techniques **TP**

03 80 39 50 04

informatique-ufirst.u-bourgogne.fr

TP : formation en temps plein ; **A** : formation en alternance



MÉCANIQUE, ÉLECTRICITÉ ET ÉLECTRONIQUE

Quels métiers ?

TECHNICIEN·NE EN OPTIQUE DE PRÉCISION
RESPONSABLE DU SERVICE APRÈS-VENTE
ELECTROMÉCANICIEN·NE
MICROTECHNICIEN·NE
TECHNICIEN·NE D'EXPLOITATION DU RÉSEAU GAZ
CHEF·FE DE CHANTIER EN INSTALLATIONS
ÉLECTRIQUES
TECHNICIEN·NE ÉLECTROTECHNICIEN·NE
TECHNICIEN·NE DE MAINTENANCE
INDUSTRIELLE
DOMOTICIEN·NE
...

#SIGLAIRE

BTS : Brevet de technicien supérieur
BUT : Bachelor universitaire de technologie
CFA : Centre de formation d'apprentis
CFAI : Centre de formation d'apprentis de l'industrie
IUT : Institut universitaire de technologie
LP : Lycée professionnel
UFR : Unité de formation et de recherche
UIMM : Union des industries et métiers de la métallurgie

#INFO +

UN PARCOURS D'INGÉNIEUR EN ÉLECTRONIQUE ET INFORMATIQUE

→ Mes parcours inspirants (Vincent), page 7.

SPÉCIALITÉS MULTIPLES

BTS

BTS Assistance technique d'ingénieur

21 Dijon CFAI 21-71 ^A
03 80 78 79 50
formation-industries-2171.com
25 Besançon Lycée privé Saint-Paul ^A
03 81 47 29 29 - stjoseph-stpaul.org
25 Exincourt CFAI nord Franche-Comté (adfp) ^A
03 84 76 65 73 - cfai.org
25 Montbéliard Lycée Germaine tillion ^A
03 81 99 84 84
lyc-germaine-tillion.ac-besancon.fr
58 Auxerre Pôle formation UIMM Bourgogne 58-89 ^A
03 86 49 26 00 - pole-formation.net
70 Vesoul Greta Haute-Saône/nord Franche-Comté ^A
03 84 75 53 23 - lycee-belin.fr
89 Tonnerre Lycée Chevalier-d'Éon ^{TP}
03 86 55 08 01 - lyceon.fr

BTS Conception et industrialisation en microtechniques

25 Besançon Lycée polyvalent Jules Haag - site Labbe ^A
03 81 81 01 45 - lycee-juleshaag.fr
25 Morteau Lycée E Faure ^{TP}
03 81 67 68 80 - lycee-morteau.com
39 Morez Lycée polyvalent V Bérard ^{TP A}
03 84 34 17 00 - lyceemorez.fr



BTS Maintenance des systèmes option A : Systèmes de production

21 Dijon Lycée G Eiffel ^{TP A}
03 80 60 42 12 - lyc21-eiffel.ac-dijon.fr
25 Exincourt CFAI nord Franche-Comté (adfp) ^A
03 84 76 65 73 - cfai.org
39 Champagnole Lycée PE Victor ^{TP}
03 84 53 10 00
lyc-pevictor-champagnole.eclat-bfc.fr
39 Gevingey CFAI sud Franche-Comté ^A
03 84 86 83 60 - cfai.org
58 Auxerre Pôle formation UIMM Bourgogne 58-89 - siège ^A
03 86 49 26 00 - pole-formation.net
70 Vesoul Greta Haute-Saône/nord Franche-Comté ^A
03 84 97 31 00 - lycee-luxembourg.fr
71 Chalon-sur-Saône CFAI 21-71 ^A
03 85 42 18 21
formation-industries-2171.com
71 Le Creusot Lycée L Blum ^{TP A}
03 85 77 67 00 - lyceeblum-creusot.fr
89 Auxerre Lycée JJ Fourier ^{TP}
03 86 72 53 10
lyc89-fourier.ac-dijon.fr
89 Auxerre Pôle formation UIMM Bourgogne 58-89 ^A
03 86 49 26 00 - pole-formation.net
90 Belfort Lycée R Follereau ^{TP}
03 84 90 16 00 - lyc-rfollereau-belfort.eclat-bfc.fr
90 Belfort CFAI nord Franche-Comté ^A
03 84 58 47 47 - cfai.org

BTS Maintenance des systèmes option B : systèmes énergétiques et fluidiques

21 Dijon CFA de l'Éducation nationale en Bourgogne ^A
03 80 38 36 00 - lyceehfontaine.fr
70 Héricourt Lycée polyvalent L Aragon ^A
03 84 56 72 72 - lyceearagon.fr

BTS Maintenance des systèmes option C : systèmes éoliens

21 Dijon Lycée G Eiffel ^{TP A}
03 80 60 42 12 - lyc21-eiffel.ac-dijon.fr

^{TP} : formation en temps plein ; ^A : formation en alternance

/ MES ÉTUDES EN RÉGION

BUT

BUT Génie industriel et maintenance
(1 parcours → Mes BUT, page 87)

70 Vesoul IUT **TP A**
03 84 75 95 00 - iut-bv.univ-fcomte.fr
71 Chalon-sur-Saône IUT **TP A**
03 85 42 43 27
iutchalon.u-bourgogne.fr



ÉLECTRICITÉ, ÉLECTRONIQUE

BTS

BTS Systèmes numériques option B électronique et communication

21 Dijon CFA de l'Éducation nationale en Bourgogne **A**
25 Besançon Lycée V Hugo **A**
03 81 41 98 88 - lyceehugobesancon.org
71 Chalon-sur-Saône CFA de l'Éducation nationale en Bourgogne **A**
03 85 97 96 00 - cite-niepc-balleure.fr
89 Sens CFA de l'Éducation nationale en Bourgogne **A**

BTS Systèmes photoniques

39 Morez Lycée V Bérard **TP**
03 84 34 17 00 - lyceemorez.fr

BTS Systèmes numériques option B électronique et communications

21 Dijon Lycée Gustave Eiffel **TP**
03 80 60 42 12 - lyc21-eiffel.ac-dijon.fr
90 Baviillers LP Denis Diderot **TP**
03 84 57 37 27 - denisdiderot-belfort.fr

BTS Électrotechnique

21 Dijon Lycée G Eiffel **TP**
03 80 60 42 12 - lyc21-eiffel.ac-dijon.fr
21 Dijon CFA de l'Éducation nationale en Bourgogne **A**
25 Exincourt CFAI nord Franche-Comté (adfp) **A**
03 81 32 67 32 - cfai.org
25 Montbéliard Lycée polyvalent G Tillion **TP**
03 81 99 84 84
lyc-germaine-tillion.ac-besancon.fr
39 Dole Lycée polyvalent J Duhamel **A**
03 84 79 78 00
lycee-jacques-duhamel-dole-jura.fr
58 Auxerre Pôle formation UIMM Bourgogne 58-89 **A**
03 86 49 26 00 - pole-formation.net
58 Nevers Lycée J Renard **TP**
03 86 71 47 00
lyc58-renardfollereau.ac-dijon.fr
70 Vesoul Lycée polyvalent E Belin **A**
03 84 75 53 23 - lycee-belin.fr
71 Chalon-sur-Saône CFAI 21-71 **A**
03 85 42 18 21
formation-industries-2171.com/formation-alternance
71 Montceau-les-Mines Lycée H Parriat **A**
03 85 67 92 30
lyc-hparriat-montceau-les-mines.eclat-bfc.fr



LES MICROTECHNIQUES, UNE SPÉCIALITÉ RÉGIONALE

Nées des savoir-faire horlogers, les microtechniques sont partout ! Entre tradition et technologie de pointe, la Bourgogne-Franche-Comté, 1^{ère} région de France dans le domaine, brille dans de nombreux secteurs : l'horlogerie, la lunetterie, le bio-médical, l'aéronautique, l'énergie, l'automobile et le ferroviaire.

Les microtechniques c'est quoi ?

La microtechnique est l'art de créer, concevoir, intégrer ou fabriquer des composants, appareils et systèmes de petite dimension et de les produire en série. Mécanique, électromécanique, électronique, informatique, optique : les domaines sont nombreux !

Les chiffres en région

- Plus de 600 entreprises
- 15 000 salariés
- 680 chercheurs
- 1 200 nouveaux diplômés par an

Le métier de microtechnicien

Le microtechnicien participe à la fabrication de produits miniaturisés. Face à la constante évolution des technologies, il sait s'adapter et développer des compétences variées : dessin, mécanique, électronique, optique, robotique, techniques d'usinage et d'assemblage, etc. Il existe d'autres métiers dans ce secteur : ingénieur-e procédé laser, designer-euse industriel-le, technicien-ne prototypiste, etc.

Et les nanotechnologies ?

L'unité de mesure des microtechniques est le micromètre. Celui des nanotechnologies, le nanomètre - plus petit que le diamètre d'un cheveu ! Les nanosciences et nanotechnologies sont transversales à plusieurs disciplines scientifiques, telles que l'optique, la biologie, l'électronique, la mécanique et la chimie.

Source : Onisep, 2018

Aller plus loin

Les microtechniques en Bourgogne-Franche-Comté
∞ onisep.fr

TP : formation en temps plein ; **A** : formation en alternance

BUT

BUT Génie électrique et informatique industrielle
(2 parcours → Mes BUT, page 87)

71 Le Creusot IUT **TP** **A**

03 85 73 10 10

iutlecreusot.u-bourgogne.fr

90 Belfort IUT **TP** **A**

03 84 58 77 12 - iut-bm.univ-fcomte.fr

STRUCTURES MÉTALLIQUES

BTS

BTS Conception et réalisation de carrosserie

25 Exincourt CFAI nord Franche-Comté (ADFP) **A**

03 81 32 67 32 - cfai.org

BTS Conception des processus de réalisation de produits option A : production unitaire

71 Chalon-sur-Saône CFAI 21-71 **A**

03 80 78 79 50

formation-industries-2171.com

25 Exincourt CFAI nord Franche-Comté (adfp) **A**

03 81 32 67 32 - cfai.org

25 Besançon CFAI sud Franche-Comté **A**

03 81 41 39 83 - cfai.org

70 Vesoul Lycée polyvalent E belin **A**

03 84 75 53 23 - lycee-belin.fr

89 Sens CFA de l'Éducation nationale en Bourgogne **A**

BTS Conception des processus de réalisation de produits option B : production sérielle

25 Besançon CFAI sud Franche-Comté **A**

03 81 41 39 83 - cfai.org

25 Exincourt CFAI nord Franche-Comté (ADFP) **A**

03 81 32 67 32 - cfai.org

39 Champagnole Lycée polyvalent PE Victor **A**

03 84 53 10 00 - lycee-paulemilevictor.com

70 Vesoul Lycée polyvalent E Belin **A**

03 84 75 53 23 - lycee-belin.fr

89 Auxerre Pôle formation UIMM

Bourgogne 58-89 **A**

03 86 49 26 00 - pole-formation.net

BTS Conception des processus de découpe et d'emboutissage

25 Besançon Lycée J Haag **TP**

03 81 81 01 45 - lycee-juleshaag.fr

BTS Conception et réalisation en chaudronnerie industrielle

39 Gevingey CFAI sud Franche-Comté **A**

03 84 86 83 60 - cfai.org

58 Auxerre Pôle formation UIMM

Bourgogne 58-89 **A**

03 86 49 26 00 - pole-formation.net

71 Chalon-sur-Saône CFAI 21-71 **A**

03 85 42 18 21 - formation-industries-2171.com/formation-alternance

90 Belfort Lycée R Follereau **A**

03 84 90 16 00

lyc-rfollereau-belfort.eclat-bfc.fr

BTS Architectures en métal : conception et réalisation

70 Vesoul Lycée professionnel

Luxembourg **A**

03 84 97 31 00 - lycee-luxembourg.fr

71 Mâcon CFA de l'Éducation nationale

en Bourgogne **A**

MC

MC Technicien·ne en soudage

70 Vesoul Lycée professionnel Luxem-

bourg **TP**

03 84 97 31 00 - lycee-luxembourg.fr

MÉCANIQUE GÉNÉRALE ET DE PRÉCISION, USINAGE

BUT

BUT Génie mécanique et productique
(5 parcours → Mes BUT, page 87)

21 Dijon IUT **TP**

03 80 39 65 95 - iutdijon.u-bourgogne.fr

25 Besançon IUT **TP** **A**

03 81 66 68 21 - iut-bv.univ-fcomte.fr

71 Le Creusot IUT **TP** **A**

03 85 73 10 10 - iutlecreusot.u-bourgogne.fr

#SIGLAIRE

BTS : Brevet de technicien supérieur

BUT : Bachelor universitaire de technologie

FCIL : Formation complémentaire d'initiative locale

IUT : Institut universitaire de technologie

MC : Mention complémentaire

UFR : Unité de formation et de recherche

#INFO +

ILS EN PARLENT



“

En fin de terminale, je n'avais pas d'idée. Mon père m'a parlé de la formation, je me suis dit pourquoi pas. Je ne connaissais pas, mais ça m'a plu. En associant théorie et pratique, l'apprentissage m'a permis de mieux voir le système, de mieux comprendre.

Mathis,
BTS Maintenance en alternance de l'entreprise Wienerberger

Source : topo-bfc.info

“

Les métiers de la mécanique sont de moins en moins physiques. La technologie, les progrès en termes de sécurité les rendent accessibles à chacun. D'ailleurs, les employeurs cherchent de plus en plus des techniciens. [...] C'est pour ça que ces métiers sont très accessibles aux filles, même si l'on en a très peu. Mais quand elles viennent, elles réussissent très bien.

Un formateur en technologie du matériel agricole pour un BTS Maintenance des véhicules

Source : topo-bfc.info

TP : formation en temps plein ; **A** : formation en alternance

/ MES ÉTUDES EN RÉGION

MOTEURS ET MÉCANIQUE AUTO

BTS

BTS Techniques et services en matériels agricoles

70 Vesoul CFAA de Haute-Saône **A**
03 84 96 85 20 - vesoul-agrocampus.fr

71 Mâcon CFA de l'Éducation nationale en Bourgogne **A**

BTS Maintenance des véhicules option A : voitures particulières

21 Longvic École des métiers Dijon métropole (ex CFA de la Noue) **A**
03 80 68 48 80 - ecoledesmetiers.fr

25 Montbéliard Lycée Germaine Tillion **A**
03 81 99 84 84

lyc-germaine-tillion.ac-besancon.fr

58 Nevers Centre scolaire Notre-Dame - lycée polyvalent **TP**
03 86 71 87 03 - csnd58.fr

71 Mâcon Lycée R Cassin **TP**
03 85 39 53 50 - lyc71-cassin.ac-dijon.fr

71 Mâcon CFA Automobile Mâcon **A**
03 85 20 97 00 - cfaauto-macon.fr
89 Joigny Lycée L Davier **TP**
03 86 92 40 00 - lyceedavier.fr

BTS Maintenance des véhicules option B : véhicules de transport routier

25 Montbéliard Lycée G Tillion **A**
03 81 99 84 84 - lyc-germaine-tillion.ac-besancon.fr

71 Mâcon CFA Automobile Mâcon **A**
03 85 20 97 00 - cfaauto-macon.fr

71 Mâcon Lycée R Cassin **TP**
03 85 39 53 50 - lyc71-cassin.ac-dijon.fr

BTS Maintenance des matériels de construction et de manutention

71 Mâcon Lycée R Cassin **TP**
03 85 39 53 50 - lyc71-cassin.ac-dijon.fr

FCIL

FCIL Préparation à l'expertise automobile

89 Joigny Lycée L Davier **TP**
03 86 92 40 00 - lyceedavier.fr



NOUVEAUTÉ BAC +2

Le BTS Moteur à combustion interne sera proposé à la rentrée au lycée Pierre-Bérégovoy de Nevers. Conçue en partenariat avec l'ISAT, l'école d'ingénieurs automobile, aéronautique et transports, cette nouvelle formation visera la maîtrise de la mécanique, la technologie, la thermodynamique des moteurs, les procédés d'essais et de mesures. Elle viendra compléter l'axe « compétence et formation » de la feuille de route hydrogène que porte la Région.

∞ lyc58-pierreberegovoy.ac-dijon.fr



L'HYDROGÈNE, L'ATOUT ÉNERGÉTIQUE ET ÉCONOMIQUE DE LA RÉGION

Par ses capacités de stockage et sa haute densité énergétique, l'hydrogène est devenu une filière clé pour fournir de l'électricité et de la chaleur. Une filière qui s'inscrit dans des objectifs d'accélération de la transition écologique et donc de création d'emplois.

Les chiffres en France

- 7,2 milliards d'euros d'investissement en France sur 10 ans (Plan stratégique Hydrogène).
- Près de 2 000 emplois comptabilisés en France en 2020.
- Plus de 100 000 emplois prévus à horizon 2030.

La Bourgogne-Franche-Comté en avant-garde

La Région Bourgogne-Franche-Comté est engagée depuis plus de 20 ans dans le développement de l'hydrogène avec un premier projet de recherche porté par l'Université de Franche-Comté. Reconnue « Territoire Hydrogène » en 2016, elle présente un terreau favorable au développement d'une véritable industrie de l'hydrogène, en lien notamment avec ses savoir-faire dans le domaine des mobilités et de l'énergie.

Les métiers recherchés

Les besoins de recrutement se concentrent essentiellement autour de la fabrication d'équipements pour la filière, l'installation des équipements, des opérations de maintenance et du transport d'hydrogène. Les besoins couvrent l'ensemble des niveaux de qualification : opérateur-riche-s, technicien-ne-s, ingénieur-e-s, et chercheur-se-s.

Les formations en région

Le développement des compétences est nécessaire pour accompagner les besoins de cette filière d'avenir. La formation a un rôle essentiel à jouer. En Bourgogne-Franche-Comté, il existe un seul diplôme spécifique à la filière : le Coursus master en ingénierie (CMI) Hydrogène-énergie et efficacité énergétique à l'UFR Sciences, techniques et gestion de l'industrie de Belfort-Montbéliard. 5 lycées sont équipés d'une station pédagogique et d'un véhicule à hydrogène : Germaine Tillion à Montbéliard (25), Louis Davier à Joigny (89), Terres de l'Yonne à La Brosse (89), Pierre Bérégovoy à Nevers (58) et Jacques Duhamel à Dole (39).

Sources : Ministère de l'Économie et Seiya Consulting, 2020

Aller plus loin

∞ aer-bfc.com/la-bourgogne-franche-comte/filieres/hydrogene/

TP : formation en temps plein ; **A** : formation en alternance



AMÉNAGEMENT ET ENVIRONNEMENT

Quels métiers ?

CHARGÉ·E D'ÉTUDES SUR LA QUALITÉ DE L'EAU
CONDUCTEUR·TRICE DE STATION D'ÉPURATION
TECHNICIEN·NE HYDRAULIQUE URBAINE
CONSEILLER·ÈRE EN GESTION DE L'EAU
TECHNICIEN·NE RIVIÈRE
RESPONSABLE DE CHANTIER
CONDUCTEUR·TRICE DE TRAVAUX
RESPONSABLE GESTION DES ESPACES VERTS
CONCEPTEUR·TRICE DE PAYSAGE
OUVRIER·ÈRE PAYSAGISTE QUALIFIÉ·E
...

#SIGLAIRE

BTS : Brevet de technicien supérieur
BTSA : Brevet de technicien supérieur agricole
CFA : Centre de formation des apprentis
ENIL BIO : École nationale d'industrie laitière et des biotechnologies
LEGTA : Lycée enseignement général et technologique agricole
MFR : Maison familiale rurale

AMÉNAGEMENT DU TERRITOIRE, DÉVELOPPEMENT, URBANISME

BTSA

BTSA Développement, animation des territoires ruraux

21 Quetigny MFR ^A
03 80 46 35 49 - mfrquetigny.fr
39 Lons-le-Saunier Lycée agricole Mancy ^{TP} ^A
03 84 47 16 77 - lons-mancy.fr

HYGIÈNE, SÉCURITÉ, ENVIRONNEMENT

BUT

BUT Hygiène sécurité environnement (1 parcours → Mes BUT, page 87)

70 Vesoul IUT ^{TP} ^A
03 85 75 95 00 - iut-bv.univ-fcomte.fr

NETTOYAGE, ASSAINISSEMENT, PROTECTION DE L'ENVIRONNEMENT

BTS

BTS Environnement nucléaire

71 Le Creusot Lycée L Blum ^{TP}
03 85 77 67 00 - lyceeblum-creusot.fr

BTS Métiers des services à l'environnement

25 Audincourt Lycée professionnel N Mandela ^A
03 81 36 22 00 - lycee-nelson-mandela.fr
71 Montceau-les-mines Lycée H Parriat ^{TP}
03 85 67 92 30 - lycee-parriat.fr

BTS Métiers de l'eau

39 Dole Lycée polyvalent J Duhamel ^A
03 84 79 78 00 - lycee-jacques-duhamel-dole-jura.fr
58 Cosne-cours-sur-Loire Lycée PG de Gennes ^A
03 86 28 23 45 - pirandello.org/index.php/nos-formations/bts



/ MES ÉTUDES EN RÉGION



COIFFURE, ESTHÉTIQUE ET COSMÉTIQUE

Quels métiers ?

RESPONSABLE DE POINTS DE VENTE
CONSEILLER·ÈRE ARTISTIQUE
CONSEILLER·ÈRE-FORMATEUR·TRICE
CHEF·FE D'ENTREPRISE
MANAGER
RESPONSABLE DE LA COMMERCIALISATION
TECHNICO-COMMERCIAL·E
TECHNICIEN·NE EN BIOMÉTROLOGIE
ET ANALYSE SENSORIELLE
TECHNICIEN·NE EN RECHERCHE
ET DÉVELOPPEMENT
...

#SIGLAIRE

BTS : Brevet de technicien supérieur

BUT : Bachelor universitaire de technologie

EISEC : Enseignement international spécialisé en esthétique cosmétique

IUT : Institut universitaire de technologie

UFR : Unité de formation et de recherche

SPÉCIALITÉS MULTIPLES

BTS

BTS Métiers de l'esthétique-cosmétique-parfumerie option A : management

21 Dijon École privée futura ^A
03 80 71 14 00 - ecole-futura-lpa.fr

21 Dijon École S. Terrade ^A
03 80 41 33 74
groupe-terrade.com/fr/ecoles/dijon

21 Fontaine-lès-Dijon EISEC ^A
03 80 66 70 08 - eisec.fr

71 Chalon-sur-Saône OGEC Saint-Charles lycée et centre de formation ^A
03 85 45 80 70

saintcharles71.fr/pages/nos-formations
71 Chalon-sur-Saône Lycée privé Saint-Charles ^{TP}

03 85 45 83 35 - saintcharles71.fr

90 Belfort École S. Terrade ^A
groupe-terrade.com/fr/ecoles/belfort

BTS Métiers de l'esthétique-cosmétique-parfumerie option B : formation-marques

21 Dijon École privée futura ^A
03 80 71 14 00 - ecole-futura-lpa.fr

21 Fontaine-lès-Dijon EISEC ^A
03 80 66 70 08 - eisec.fr



COIFFURE

BTS

BTS Métiers de la coiffure

21 Dijon École privée futura ^A
03 80 71 14 00 - ecole-futura-lpa.fr

COSMÉTOLOGIE

BTS

BTS Métiers de l'esthétique-cosmétique-parfumerie option C : cosmétologie (MECP)

21 Fontaine-lès-Dijon EISEC ^A
03 80 66 70 08 - eisec.fr



^{TP} : formation en temps plein ; ^A : formation en alternance



COMMUNICATION, INFORMATION ET RÉSEAUX

Quels métiers ?

DÉVELOPPEUR·SE D'APPLICATIONS MOBILES
 CONCEPTEUR·TRICE-RÉDACTEUR·TRICE
 ADMINISTRATEUR·TRICE RÉSEAUX
 DÉVELOPPEUR·SE
 TECHNICIEN·NE DE MAINTENANCE
 EN INFORMATIQUE
 MÉDIATEUR·TRICE SCIENTIFIQUE
 INTÉGRATEUR·TRICE WEB
 DIGITAL DESIGNER
 ANIMATEUR·TRICE 2D ET 3D
 ANALYSTE D'EXPLOITATION

#SIGLAIRE

BTS : Brevet de technicien supérieur
BUT : Bachelor universitaire de technologie
CNAM : Conservatoire national des arts et métiers
DU : Diplôme universitaire
IUT : Institut universitaire de technologie
SLHS : Sciences du langage, de l'homme et de la société
ST : Sciences et techniques
UFR : Unité de formation et de recherche

#INFO +

ILS EN PARLENT



Mes études dans les métiers du multimédia et de l'internet (MMI) en IUT m'ont permis de découvrir un domaine en pleine expansion. Cette formation a toutes les qualités d'encadrement et d'expérience pro pour être la référence en termes de formation aux métiers du digital.

Stéphane,
Graphiste



SPÉCIALITÉS MULTIPLES

BTS

BTS Communication

21 Auxonne Lycée Prieur de la Côte-d'Or **A**
 03 80 27 00 00 - Lycée-prieur.fr
21 Dijon Lycée privé les Arcades **TP**
 03 80 68 48 28 - Lycéelesarcades.com

BTS Études de réalisation d'un projet de communication option A : études de réalisation de produits plurimédia

21 Beaune Lycée EJ Marey **A**
 03 80 24 83 00 - Lycée-marey-beaune.fr

BTS Études de réalisation d'un projet de communication option B : études de réalisation de produits imprimés

21 Beaune Lycée EJ Marey **A**
 03 80 24 83 00 - Lycée-marey-beaune.fr

BUT

BUT Information-communication (4 parcours → Mes BUT, page 87)

21 Dijon IUT **TP**
 03 80 39 65 95 - iutdijon.u-bourgogne.fr
25 Besançon IUT **TP A**
 03 81 66 68 21 - iut-bv.univ-fcomte.fr



LICENCE

Licence Information-communication

21 Dijon UFR Lettres et philosophie **TP**
 03 80 39 56 06
lettres-philosophie.u-bourgogne.fr
25 Besançon UFR SLHS **TP**
 03 81 66 53 10 - slhs.univ-fcomte.fr

TECHNIQUES DE L'IMAGE ET DU SON, MÉTIERS CONNEXES DU SPECTACLE

BTS

BTS Métiers de l'audiovisuel option gestion de production

25 Montbéliard Lycée polyvalent Germaine Tillion **TP**
 03 81 99 84 84
lyc-germaine-tillion.ac-besancon.fr



TP : formation en temps plein ; **A** : formation en alternance

LES MÉTIERS DU NUMÉRIQUE, L'AVENIR COMMENCE AUJOURD'HUI

Aujourd'hui plus que jamais, la révolution numérique bat son plein. Elle est même devenue incontournable dans le monde du travail suite à la crise de la Covid, dans un contexte sanitaire qui renforce et privilégie l'usage des outils numériques à distance.

Le métier de développeur-se

Cet-te expert-e en langages informatiques traduit les besoins d'un client en code et propose des solutions techniques adaptées. Il a désormais une place essentielle dans le développement de l'activité économique d'une entreprise. Aujourd'hui parmi les métiers les plus recherchés, il sait s'adapter et élargir ses compétences pour répondre aux évolutions technologiques.



De l'intelligence artificielle à la cybersécurité

A côté des métiers de la programmation, d'autres fleurissent et connaissent un bel essor :

- L'intelligence artificielle (IA) qui reproduit le fonctionnement du cerveau humain, du moins sa logique dans les prises de décision.
- La cybersécurité qui constitue un rempart face aux attaques numériques, permettant à la fois d'anticiper et de réduire les risques.
- Le calcul haute performance (HPC) qui s'appuie sur la combinaison de

plusieurs milliers de processeurs pour construire des architectures de calcul et faciliter des traitements de données massives en temps réel. Cet outil stratégique indispensable aux États touche à différents sujets (climat, énergie, cryptographie, finances).

Place aux femmes !

Contrairement aux idées reçues, les métiers du numérique ne sont pas réservés à la seule gent masculine : les femmes ont leur place à prendre. Une association, Femmes@numérique, s'engage dans cette démarche et participe à promouvoir la place des femmes dans ce secteur qui chemine vers plus de parité.

Aller plus loin

∞ femmes-numerique.fr

Le numérique en Bourgogne-Franche-Comté - Note prospective (2020)
∞ emfor-bfc.org

BTS Métiers de l'audiovisuel option métiers du son

25 Montbéliard Lycée polyvalent Germaine Tillion **TP**
03 81 99 84 84
lyc-germaine-tillion.ac-besancon.fr

BTS Métiers de l'audiovisuel option techniques d'ingénierie et exploitation des équipements

25 Montbéliard Lycée polyvalent Germaine Tillion **TP**
03 81 99 84 84
lyc-germaine-tillion.ac-besancon.fr

BTS Métiers de l'audiovisuel option métiers du montage et de la postproduction

25 Montbéliard Lycée polyvalent Germaine Tillion **TP**
03 81 99 84 84
lyc-germaine-tillion.ac-besancon.fr

INFORMATIQUE, TRAITEMENT DE L'INFORMATION, RÉSEAUX

BTS

BTS Services informatiques aux organisations option A solutions d'infrastructure, systèmes et réseaux

90 Belfort Lycée Condorcet **A**
03 84 46 64 80 - lycee-condorcet.fr
25 Besançon Lycée L Pergaud - pôle professionnel **A**
03 81 54 77 77 - lyceepergaud.fr
39 Dole Lycée Pasteur Mont-Roland **A**
03.84.79.66.00 - pasteurmontroland.com

NOUVEAUTÉ BAC +1

La FSS Numérique Parcours Développeur sera dispensée dès la rentrée à l'IUT du Creusot. Elle s'adresse aux bachelier-ère-s désirant une formation courte et professionnalisante dans un domaine régional très porteur en termes d'insertion professionnelle immédiate - même si une poursuite d'études est possible. Au programme : management de projet, algorithmique, programmation, langages du web, professionnalisation, projet d'entreprise. Cette formation délivre un DU. Le diplômé pourra intégrer une équipe projet pour développer des applications à finalités diverses (web, objets connectés, logiciels d'entreprises, etc.). Dans ce secteur d'activité, les carrières sont particulièrement évolutives. → Les nouveautés, FSS, page 15.

∞ iutlecreusot.u-bourgogne.fr/fss-numerique

TP : formation en temps plein ; **A** : formation en alternance

89 Joigny Pôle formation UIMM
Bourgogne 58-89 **A**

03 86 49 26 00 - pole-formation.net

21 Dijon Lycée le Castel **TP**

03 80 76 70 00 - lyc-lecastel.fr

21 Dijon Lycée privé Saint-Bénigne **TP**

03 80 58 33 43 - sb-Lycée.fr

71 Mâcon Lycée Lamartine **TP**

03 85 20 46 00

lyc71-lamartine.sd.ac-dijon.fr

BTS Services informatiques aux organisations option B : solutions logicielles et applications métiers

90 Belfort Lycée Condorcet **A**

03.84.46.64.80 - lycee-condorcet.fr

25 Besançon Lycée L Pergaud

pôle professionnel **A**

03 81 54 77 77 - lyceepergaud.fr

39 Dole Lycée Pasteur Mont-Roland **A**

03 84 79 66 00 - pasteurmontroland.com

21 Dijon Lycée privé Saint-Bénigne **TP**

03 80 58 33 43 - sb-lycee.fr

21 Dijon Lycée le Castel **TP**

03 80 76 70 00 - lyc-lecastel.fr

71 Autun Lycée privé Saint-Lazare **TP**

03 85 86 97 98 - esca71.fr

71 Mâcon Lycée Lamartine **TP**

03 85 20 46 00

lyc71-lamartine.sd.ac-dijon.fr

BUT

BUT Informatique

(3 parcours → Mes BUT, page 87)

21 Dijon IUT **TP**

03 80 39 65 95 - iutdijon.u-bourgogne.fr

58 Nevers IUT **TP**

03 80 39 64 02

u-bourgogne.fr/vie-des-campus/campus-de-nevers

90 Belfort IUT **TP A**

03 84 58 77 12 - iut-bm.univ-fcomte.fr

BUT Métiers du multimédia et de l'internet

(3 parcours → Mes BUT, page 87)

21 Dijon IUT **TP**

03 80 39 65 95 - iutdijon.u-bourgogne.fr

25 Montbéliard IUT **TP A**

03 84 58 77 12 - iut-bm.univ-fcomte.fr

BUT Réseaux et télécommunications (3 parcours → Mes BUT, page 87)

25 Montbéliard IUT **TP A**

03 81 99 46 28 - iut-bm.univ-fcomte.fr

89 Auxerre IUT **TP A**

03 86 49 28 20 - u-bourgogne.fr

FSS

FSS Numérique parcours développeur

71 Le Creusot IUT Le Creusot **TP**

03 85 73 10 10 - iutlecreusot.u-bourgogne.fr

LICENCE

Licence Informatique

21 Dijon UFR sciences et techniques **TP**

03 80 39 50 04 - informatique

-ufrst.u-bourgogne.fr

25 Besançon UFR ST **TP**

03 81 66 66 50 - sciences.univ-fcomte.fr

71 Chalon-sur-Saône Centre régional

#INFO +

ILS EN PARLENT



“

On n'a pas un profil de technicien informatique ou de designer mais une polyvalence dans ces domaines, qui nous donne une autonomie de travail. Au cours de l'année, un intervenant nous a dit que c'est actuellement un profil qui intéresse les entreprises.

Laura,
Digital designer

topo-bfc.info

UN PARCOURS EN COMMUNICATION EN ALTERNANCE

→ Mes parcours inspirants
(Justine), page 8.

NOUVEAUTÉ **BAC +3**

Un **BUT Informatique** sera lancé cette année à l'IUT de Nevers.

Au programme : réseaux, bases de données, programmation par la maîtrise des langages et des outils de développement du domaine, informatique graphique appliquée aux domaines de l'imagerie numérique, etc.

L'étudiant-e aura le choix en 3ème année entre plusieurs parcours déclinés en 6 compétences, avec

des niveaux d'apprentissage plus avancés.

Le-la diplômé-e pourra exercer le métier d'analyste/programmeur-se, concepteur-trice de sites web ou de chef-fe de projet en ingénierie informatique. Il-elle aura également la possibilité de poursuivre des études en masters, en écoles d'ingénieurs ou de commerce.

∞ iutdijon.u-bourgogne.fr

TP : formation en temps plein ; **A** : formation en alternance

/ MES ÉTUDES EN RÉGION



Quels métiers ?

ENSEIGNEMENT, ANIMATION CULTURELLE ET DE LOISIRS

ANIMATEUR·TRICE SOCIO-CULTUREL·LE
CHARGÉ·E DE DÉVELOPPEMENT DE L'ACTION
CULTURELLE
EDUCATEUR·TRICE
INGÉNIEUR·E PÉDAGOGIQUE
RESPONSABLE DE FORMATION
PROFESSEUR·E DE MUSIQUE
ENTRAÎNEUR·SE COORDONNATEUR·TRICE
ACCOMPAGNATEUR·TRICE DE MOYENNE
MONTAGNE
ENSEIGNANT·E
...

#SIGLAIRE

AGASPC : Animation et gestion des activités physiques sportives et culturelles

CFA : Centre de formation des apprentis

CREPS : Centre de ressource et d'expertise à la performance sportive

DEJEPS : Diplôme d'État de la jeunesse, de l'éducation populaire et du sport

DEUST : Diplôme d'études universitaires scientifiques et techniques

IUT : Institut universitaire de technologie

UFR : Unité de formation et de recherche

STAPS : Licence Sciences et techniques des activités physiques et sportives

ANIMATION CULTURELLE, SPORTIVE ET DE LOISIRS

DIPLÔME D'ÉTAT

DEJEPS spécialité perfectionnement sportif mention rugby à XV

21 Dijon Formapi (ex-CFA du sport) ^A
06 45 78 37 21 - formapi.fr

DEJEPS spécialité perfectionnement sportif mention cyclisme traditionnel

25 Besançon CREPS
Bourgogne-Franche-Comté ^A
03 80 65 46 12
creps-bourgognefranche-comte.fr

DEJEPS spécialité perfectionnement sportif mention basket-ball

71 Chalon-sur-Saône Formapi (ex-CFA du sport) ^A
06 15 96 92 86 - formapi.fr

DEJEPS Perfectionnement sportif mention Sports Équestres

71 Dijon Formapi (ex-CFA du sport) ^A
06 86 47 57 00 - equivallee-haras-clunys.fr

Diplôme d'État de moniteur national de ski nordique de fond

39 Prémanon Centre national de ski nordique et de moyenne montagne ^{TP}
03 84 60 78 37 - cnsnm.sports.gouv.fr

Diplôme d'État d'alpinisme-accompagnateur de moyenne montagne

39 Prémanon Centre national de ski nordique et de moyenne montagne ^{TP}
03 84 60 78 37 - cnsnm.sports.gouv.fr

DEUST

DEUST Animation et gestion des activités physiques sportives et culturelles option animation du football

21 Dijon UFR STAPS ^{TP}
03 80 39 67 01 - ufr-staps.u-bourgogne.fr

DEUST Animation et gestion des activités physiques et sportives ou culturelles

25 Montbéliard Université de Franche-Comté - service formation continue ^A
03 84 58 77 00
formation.univ-fcomte.fr

NOUVEAUTÉ BAC +2

Le DEUST AGASPC dispensé à Dijon a une nouvelle option, le parcours Animation du football. Les objectifs ? L'appropriation des connaissances universitaires et transversales, le renforcement de la spécialité sportive par la pratique comme la théorie et la polyvalence sportive dans le cadre des pratiques diversifiées du football.

Le-la diplômé-e pourra exercer des fonctions d'animation dans le champ des activités physiques, de loisir et culturelles en lien avec le football et en direction de publics variés ; mais également des fonctions de gestion des structures organisant ces pratiques.

∞ u-bourgogne.fr

^{TP} : formation en temps plein ; ^A : formation en alternance

BUT

BUT Carrières sociales parcours animation sociale et socioculturelle

90 Belfort IUT **TP**
03 84 58 77 12 - iut-bm.univ-fcomte.fr

LICENCE

Licence Sciences et techniques des activités physiques et sportives entraînement sportif (STAPS)

21 Dijon UFR STAPS **TP**
03 80 39 67 01
ufr-staps.u-bourgogne.fr
25 Besançon UPFR des sports **TP**
03 81 66 67 90 - univ-fcomte.fr
71 Le Creusot Centre universitaire Condorcet **TP**
03 85 77 00 70
condorcet.u-bourgogne.fr

Licence Sciences et techniques des activités physiques et sportives (STAPS) - activité physique adaptée et santé

21 Dijon UFR STAPS **TP**
03 80 39 67 01
ufr-staps.u-bourgogne.fr
25 Besançon UPFR des sports **TP**
03 81 66 67 90 - univ-fcomte.fr
71 Le Creusot Centre universitaire Condorcet **TP**
03 85 77 00 70
condorcet.u-bourgogne.fr

Licence Sciences et techniques des activités physiques et sportives (STAPS) - management du sport

21 Dijon UFR STAPS **TP**
03 80 39 67 01
ufr-staps.u-bourgogne.fr
25 Besançon UPFR des sports **TP**
03 81 66 67 90 - univ-fcomte.fr
71 Le Creusot Centre universitaire Condorcet **TP**
03 85 77 00 70
condorcet.u-bourgogne.fr

Licence Sciences et techniques des activités physiques et sportives (STAPS) - éducation et motricité

21 Dijon UFR STAPS **TP**
03 80 39 67 01
ufr-staps.u-bourgogne.fr
25 Besançon UPFR des sports **TP**
03 81 66 67 90 - univ-fcomte.fr
71 Le Creusot Centre universitaire Condorcet **TP**
03 85 77 00 70
condorcet.u-bourgogne.fr



L'ASCENSION DES MÉTIERS DU SPORT, DE L'ANIMATION CULTURELLE ET DE LOISIRS

Les métiers du sport, de l'animation et de loisirs ont le vent en poupe avec une augmentation constante des emplois sur le plan régional comme national. La demande grandissante de la population en activités de sport et de loisirs contribue à cette progression. Les publics se diversifient avec le renforcement de la pratique féminine, des séniors, des personnes malades et des personnes en situation de handicap. Une progression encouragée par les politiques de santé publique pour répondre aux effets du vieillissement de la population et pour limiter les pathologies liées à la sédentarité.

Des métiers à plusieurs facettes

Les formations dispensées dans ce domaine ouvrent ainsi sur une large palette de métiers et de compétences associées. On notera l'importance de la polyvalence dans certains métiers qui font appel à des compétences périphériques telles que la gestion de projets, la recherche de partenariats, la veille stratégique ou encore la maîtrise du numérique.

- L'enseignement : professeur-e d'EPS, éducateur-riche territorial des APS, éducateur-riche sportif-ve ;
- L'entraînement : coach sportif-ve, préparateur-riche physique et mental-e ;
- Le management : chargé-e de développement sportif, organisateur-trice d'événements, responsable marketing-partenariat, directeur-trice de magasin de sport ;
- La santé et activités physiques adaptées (APA) : enseignant-e APA en centre médico-social et éducatif, intervenant-e en association pour des publics fragiles ;

- L'animation socioculturelle et de loisirs : animateur-trice en centre de loisirs, animateur-trice socioculturel-le, animateur-trice périscolaire ;
- Le tourisme et les loisirs sportifs : chargé-e de développement touristique et sportif, responsable d'établissement, chargé-e de communication ;
- Les arts et la culture : chargé-e de développement de l'action culturelle, chargé-e de mission culture, responsable de service culture.

Aller plus loin

Les métiers du sport et de l'animation (2020)

∞ emfor-bfc.org

Zoom Métiers Animation
Les métiers et l'emploi dans le sport
∞ onisep.fr

TP : formation en temps plein ; **A** : formation en alternance

/ MES ÉTUDES EN RÉGION

MC

MC Animation-gestion de projets dans le secteur sportif

25 Pontarlier Lycée X Marmier **TP**
03 81 46 94 80 - lycee-xavier-marmier.org

ENSEIGNEMENT, FORMATION

DIPLÔME D'ÉTAT

Diplôme d'État Professeur de musique

21 Dijon École supérieure de musique **TP**
03 80 58 98 90
esmbourgognefranche.comte.fr

LICENCE

Licence Sciences de l'éducation

21 Dijon INSPÉ **TP**
03 80 67 64 67 - inspe.u-bourgogne.fr/presentation-du-departement-meef
21 Dijon Centre universitaire catholique de Bourgogne - IFP **TP**
03 80 73 45 90 - cucdb.fr
21 Dijon UFR Sciences Humaines **TP**
03 80 39 57 00
sciences-humaines.u-bourgogne.fr
58 Nevers INSPÉ (centre départemental) **TP**
03 86 59 74 80 - inspe.u-bourgogne.fr/presentation-du-departement-meef

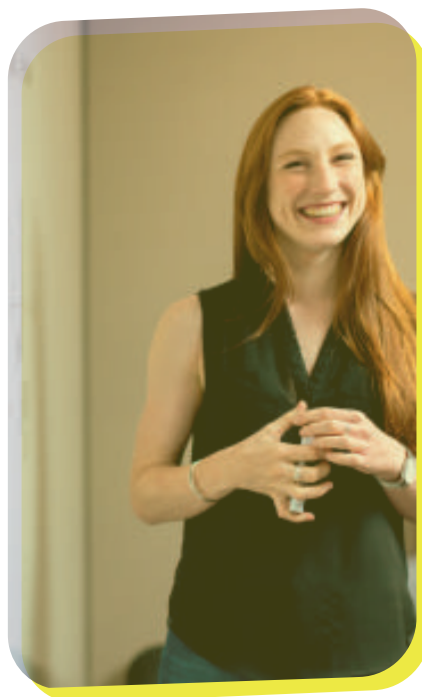

#SIGLAIRE

BTS : Brevet de technicien supérieur

BUT : Bachelor universitaire de technologie

ESM : École supérieure de musique

FCIL : Formation complémentaire d'initiative locale

IFP : Institut de formation Pastorale

INSPÉ : Institut national supérieur du professorat et de l'éducation

IUT : Institut universitaire de technologie

MC : Mention complémentaire

UFR : Unité de formation de recherche

UPFR : Unité de promotion, de formation et de recherche

#INFO +

LA RÉFORME DES PARCOURS PRÉPARATOIRES AU PROFESSORAT DES ÉCOLES (PPPE)

→ Les nouveautés, page 16.

TP : formation en temps plein ; **A** : formation en alternance



FINANCES, GESTION ET RESSOURCES HUMAINES

Quels métiers ?

GESTIONNAIRE DE PATRIMOINE
DIAGNOSTIQUEUR·SE IMMOBILIER·E
ADMINISTRATEUR·TRICE DE BIENS
AGENT·E IMMOBILIER·ÈRE
DIRECTEUR·TRICE DES VENTES
COMPTABLE
ASSISTANT·E DE GESTION EN PME
GESTIONNAIRE DE PAIE
ASSISTANT·E RESSOURCES HUMAINES
SECRÉTAIRE JURIDIQUE
...

#SIGLAIRE

BTS : Brevet de technicien supérieur

BUT : Bachelor universitaire de technologie

CCI : Chambre de commerce et d'industrie

CFA : Centre de formation des apprentis

CFAA : Centre de formation des apprentis agricole

CFAI : Centre de formation des apprentis de l'industrie

CIFA : Centre Interprofessionnel de Formations d'Apprentis

CS : Certificat de spécialité

DCG : Diplôme de comptabilité et de gestion

DU : Diplôme universitaire

ESTM : L'école Supérieure du Tertiaire et ses Métiers

IUT : Institut universitaire de technologie

PME : Petite et moyenne entreprise

STGI : Sciences, techniques et gestion de l'industrie

UFR : Unité de formation et de recherche

SPÉCIALITÉS MULTIPLES

BACHELOR

Bachelor Responsable opérationnel d'activité

71 Chalon-sur-Saône CFAI ^A

03 85 42 18 21

formation-industries-2171.com/formation-alternance

89 Auxerre Pôle formation UIMM Bourgogne ^A

03 86 49 26 00 - pole-formation.net

Bachelor Responsable commercial et marketing

71 Mâcon MP formation ^A

03 85 37 75 27 - mp-formation.com

BTS

BTS Support à l'action managériale

21 Dijon CFA de l'Éducation nationale en Bourgogne ^A

03 80 53 29 29

lyc21-montchapet.ac-dijon.fr

25 Besançon Lycée L Pergaud - pôle professionnel ^A

03 81 54 77 77 - lyceepergaud.fr

39 Lons-le-saunier Lycée J Michel ^A

03.84.35.26.00

lyc-jean-michel.ac-Besancon.fr

58 Nevers Centre scolaire Notre-Dame ^A

03 86 71 87 00 - csnd58.fr

70 Vesoul Lycée polyvalent les Haberges ^A

03 84 97 17 20 - haberges.fr

71 Chalon-sur-Saône Chalon formation ^A

03 85 41 84 54 - chalonformation.com

71 Le Creusot Lycée L Blum ^{TP}

03 85 77 67 00 - lyceebelum-creusot.fr

71 Mâcon CFA de l'éducation nationale en Bourgogne ^A

03 85 20 46 00 - lyc71-lamartine.ac-dijon.fr

90 Belfort Lycée privé Notre-Dame des Anges ^A

03 84 28 97 96 - notredamebelfort.fr

BUT

BUT Gestion administrative et commerciale des organisations (4 parcours → Mes BUT, page 87)

21 Dijon IUT ^{TP}

03 80 39 65 95 - iutdijon.u-bourgogne.fr

25 Montbéliard IUT ^{TP} ^A

03 81 99 46 28 - iut-bm.univ-fcomte.fr



^{TP} : formation en temps plein ; ^A : formation en alternance

/ MES ÉTUDES EN RÉGION

DU

DU Initiatives, se construire, innovation

71 Le Creusot IUT **TP**
03 85 73 10 10
iutlecreusot.u-bourgogne.fr

LICENCE

Licence Administration économique et sociale

21 Dijon UFR Droit, sciences économiques et politique **TP**
03 80 39 56 00
ufr-dsep.u-bourgogne.fr
25 Besançon UFR Sciences juridiques économiques politiques et gestion **TP**
03 81 66 67 32 - univ-fcomte.fr
71 Le Creusot Centre universitaire Condorcet **TP**
03 85 77 00 70
condorcet.u-bourgogne.fr
90 Belfort UFR STGI **TP**
03 81 99 46 62 - stgi.univ-fcomte.fr

COMPTABILITÉ, GESTION

BTS

BTS Comptabilité et gestion

21 Dijon SB Formation - CFA St-Bénigne **A**
03 80 70 12 32 - sb-formation.fr
21 Dijon CFA de l'éducation nationale en Bourgogne **A**
03 80 76 70 00 - lyc-lecastel.fr
21 Dijon Lycée privé les Arcades **TP**
03 80 68 48 28 - lyceelesarcades.com
21 Dijon Lycée privé Saint-Bénigne **TP**
03 80 58 33 43 - sb-lycee.fr
25 Besançon Ecole de commerce et management (ECM) **A**
03 81 41 85 85 - ecm-france.fr
25 Besançon Lycée L Pergaud **TP**
03 81 54 77 77 - lyceepergaud.fr
25 Besançon Lycée privé Saint-Jean / CFP Notre Dame-Saint Jean **A**
03 81 47 42 20
notredamesaintjean.com
25 Pontarlier Lycée polyvalent X Marmier **A**
03 81 46 94 80 - lycee-xavier-marmier.fr

39 Lons-le-Saunier Lycée J Michel **A**
03 84 35 26 00
lyc-jean-michel.ac-Besançon.fr
39 Dole Lycée privé polyvalent Pasteur Mont Roland **A**
03 84 79 66 00
pasteurmontroland.com
70 Lure Lycée polyvalent G Colomb **A**
03 84 89 03 80
lyc-colomb.ac-Besançon.fr
71 Chalon-sur-Saône Chalon formation **A**
03 85 41 84 54 - chalonformation.com
71 Mâcon Lycée Lamartine **TP**
03 85 20 46 00
lyc71-lamartine.sd.ac-dijon.fr
71 Montceau-les-Mines Lycée H Parriat **TP**
03 85 67 92 30 - lycee-parriat.fr
89 Auxerre Lycée JJ Fourier **TP**
03 86 72 53 10 - lyc89-fourier.ac-dijon.fr
90 Belfort Lycée R. Follereau **TP**
03 84 90 16 00
lyc-rfollereau-belfort.eclat-bfc.fr

BTS Gestion de la PME

21 Brochon Lycée S Liégeard **TP**
03 80 59 94 59
lyc21-liegeard.ac-dijon.fr
21 Dijon Lycée privé Saint-Bénigne **TP**
03 80 58 33 43 - sb-lycee.fr
21 Dijon CFA groupe alternance **A**
03 80 38 24 24
groupe-alternance.com/ecoles/dijon
21 Dijon SB formation - CFA St-Bénigne **A**
03 80 70 12 32 - sb-formation.fr
21 Semur-en-Auxois Lycée A Judic **TP**
03 80 89 70 00
lyc21-annajudic.ac-dijon.fr
25 Besançon Lycée privé Saint-Jean / CFP Notre Dame-Saint Jean **A**
03 81 47 42 20
notredamesaintjean.com
25 Besançon Ecole de commerce et management (ECM) **A**
03 81 41 85 85 - ecm-france.fr
25 Besançon Lycée L Pergaud **TP** **A**
03 81 54 77 77 - lyceepergaud.fr
25 Montbéliard Lycée G Cuvier **TP** **A**
03 81 90 77 40
lyc-cuvier-montbeliard.eclat-bfc.fr
39 Dole Lycée privé polyvalent Pasteur Mont Roland **A**
03 84 79 66 00
pasteurmontroland.com
39 Gevingey CFA du jura **A**
03.84.47.33.72 - cfadujura.com
39 Saint-Claude Lycée professionnel Pré Saint-Sauveur **A**
03 84 45 33 03
cite-scolaire-pre-saint-sauveur.fr
58 Decize Lycée M Genevoix **TP**
03 86 77 07 30
lyc58-genevoix.ac-dijon.fr

71 Chalon-sur-Saône CFA de l'éducation nationale en Bourgogne **A**
03 85 97 22 44
cfa-hilaire-de-chardonnet.fr
71 Chalon-sur-Saône Chalon formation **A**
03 85 41 84 54 - chalonformation.com
71 Charolles Lycée J Wittmer **TP** **A**
03 85 88 01 00 - lycee-wittmer.net
71 Macon CFA groupe alternance **A**
03 85 50 36 46
groupe-alternance.com/ecoles/macon
89 Auxerre Centre interprofessionnel de formation continue et d'apprentis de l'Yonne (CIFA 89) **A**
03 86 42 03 55 - cifayonne.com
89 Sens Lycée C et R Janot **TP**
03 86 95 72 00
lyc-janot-curie-sens.eclat-bfc.fr
90 Belfort Institut des métiers du tertiaire (IMT) **A**
03 84 22 13 89 - imt-formation.fr
90 Belfort Lycée R Follereau **A**
03.84.90.16.00
lyc-rfollereau-belfort.eclat-bfc.fr

BUT

BUT Gestion des entreprises et des administrations parcours gestion comptable, fiscale et financière

21 Dijon IUT **TP**
03 80 39 65 95 - iutdijon.u-bourgogne.fr
25 Besançon IUT **TP** **A**
03 81 66 68 21 - iut-bv.univ-fcomte.fr

CS

CS Technicien conseil en comptabilité et gestion agricoles

25 Besançon CFAA du Doubs **A**
03 81 41 96 40
chateaufarine.educagri.fr

TP : formation en temps plein ; **A** : formation en alternance

DCG

DCG

- 21 Dijon** Lycée le Castel **TP**
03 80 76 70 00 - lyc-lecastel.fr
- 21 Dijon** Lycée privé Saint-Bénigne **TP**
03 80 58 33 43 - sb-lycee.fr
- 25 Besançon** Lycée L. Pergaud **TP**
03 81 54 77 77 - lyceepergaud.fr
- 25 Montbéliard** Lycée polyvalent
germaine tillion **TP**
03 81 99 84 84
lyc-germaine-tillion.ac-Besançon.fr
- 39 Dole** Lycée privé polyvalent
Pasteur Mont Roland **A**
03 84 79 66 00 - pasteurmontroland.com
- 71 Mâcon** MP formation **A**
03 85 37 75 27 - mp-formation.com

DU

DU Comptabilité et gestion

- 21 Dijon** Université de Bourgogne -
service commun de formations
continue et par alternance (SEFCA) **A**
03 80 39 64 01 - u-bourgogne.fr
- 25 Besançon** Université de
Franche-Comté - service formation
continue **A**
03 81 66 68 21 - iut-bv.univ-fcomte.fr

FINANCES, BANQUE, ASSURANCES

BACHELOR

Bachelor Responsable d'affaires en immobilier

- 25 Besançon** ESTM - École supérieure
tertiaire et ses métiers **A**
03 81 40 30 40 - estm.eu

Bachelor Responsable de clientèle banque, finance, assurance

- 25 Besançon** ESTM - École supérieure
tertiaire et ses métiers **A**
03 81 40 30 40 - estm.eu

BTS

BTS Professions immobilières

- 25 Besançon** ESTM - École supérieure
tertiaire et ses métiers **A**
03 81 40 30 40 - estm.eu
- 25 Besançon** Lycée CN Ledoux **TP**
03 81 48 18 18
lyc-cnledoux-Besançon.eclat-bfc.fr
- 39 Dole** Lycée privé polyvalent
Pasteur Mont Roland **A**
03 84 79 66 00
pasteurmontroland.com
- 71 Dijon** CFA de l'éducation nationale
en Bourgogne **A**
03 85 97 22 44 - hilairedechardonnet.fr

BTS Banque, conseiller de clientèle (particuliers)

- 21 Dijon** Lycée Montchapet **TP**
03 80 53 29 29
lyc21-montchapet.ac-dijon.fr
- 25 Besançon** CN Ledoux **TP A**
03 81 48 18 18
lyc-cnledoux-Besançon.eclat-bfc.fr

BTS Assurance

- 25 Besançon** Lycée polyvalent CN
Ledoux **A**
03 81 48 18 18
lyc-cnledoux-Besançon.eclat-bfc.fr
- 25 Besançon** ESTM - École supérieure
tertiaire et ses métiers **A**
03 81 40 30 40 - estm.eu
- 25 Montbéliard** Lycée professionnel
les Huisselets **A**
03 81 99 31 00 - leshuisselets.com
- 71 Mercurey** CIFA Lameloise **A**
03 85 98 10 30 - cifa-jean-lameloise.com
- 89 Toucy** Lycée P Larousse **TP**
03 86 44 14 34
lyc89-larousse.ac-dijon.fr

RESSOURCES HUMAINES, GESTION DU PERSONNEL, GESTION DE L'EMPLOI

BACHELOR

Bachelor Responsable en gestion administrative et ressources humaines

- 71 Mâcon** MP Formation **A**
03 85 37 75 27 - mp-formation.com

Bachelor Responsable de gestion des ressources humaines

- 21 Dijon** CCI Formation Côte-d'Or **A**
03 80 19 11 00 - formation.bycci.fr
- 71 Chalon-sur-Saône** CCI de Saône-
et-Loire - CCI Formation Chalons **A**
03 85 42 36 45 - formations.cci71.fr

BUT

BUT Gestion des entreprises et des administrations parcours gestion et pilotage des ressources humaines

- 21 Dijon** IUT **TP**
03 80 39 65 95 - iutdijon.u-bourgogne.fr
- 25 Besançon** IUT **TP A**
03 81 66 68 21 - iut-bv.univ-fcomte.fr

BUT Gestion des entreprises et des administrations parcours gestion, entrepreneuriat et management des activités

- 21 Dijon** IUT **TP**
03 80 39 65 95 - iutdijon.u-bourgogne.fr
- 25 Besançon** IUT **TP A**
03 81 66 68 21 - iut-bv.univ-fcomte.fr

SECRÉTARIAT, BUREAUTIQUE

BTS

BTS Support à l'action managériale

- 21 Dijon** Lycée le Castel **TP**
03 80 76 70 00 - lyc-lecastel.fr
- 21 Dijon** Lycée privé les Arcades **TP**
03 80 68 48 28 - lyceelesArcades.com
- 21 Dijon** Lycée privé Saint-Bénigne **TP**
03 80 58 33 43 - sb-lycee.fr
- 25 Besançon** Lycée L Pergaud **TP**
03 81 54 77 77 - lyceepergaud.fr
- 58 Nevers** Centre scolaire
Notre-Dame - lycée polyvalent **TP**
03 86 71 87 03 - csnd58.fr
- 71 Le Creusot** Lycée L Blum **TP**
03 85 77 67 00 - lyceebloom-creusot.fr
- 89 Sens** Lycée C et R Janot **TP**
03 86 95 72 00
lyc-janot-curie-sens.eclat-bfc.fr

TP : formation en temps plein ; **A** : formation en alternance

/ MES ÉTUDES EN RÉGION



HÔTELLERIE, RESTAURATION ET TOURISME

Quels métiers ?

MAÎTRE·SSE D'HÔTEL
SOMMELIER·ÈRE
ORGANISATEUR·TRICE DE RÉCEPTIONS
CHEF·FE BARMAN
SECOND DE CUISINE
CONSEILLER·ÈRE EN VOYAGES
HÔTE·SSE D'ACCUEIL
CONSEILLER·ÈRE EN SÉJOUR
DIRECTEUR·TRICE D'AGENCES DE VOYAGES
ANIMATEUR·TRICE DE TOURISME
...

#SIGLAIRE

BTS : Brevet de technicien supérieur

BUT : Bachelor universitaire de technologie

FCIL : Formation complémentaire d'initiative locale

IUT : Institut universitaire de technologie

MAN : Mise à niveau

MFR : Maison familiale rurale

UFR : Unité de formation et de recherche

HÔTELLERIE ET RESTAURATION

BTS

BTS Management en hôtellerie - restauration option A : management d'unité de restauration

21 Dijon SB Formation - CFA Saint-Bénigne ^A
03 80 70 12 32 - sb-formation.fr

21 Dijon Lycée le Castel ^{TP}
03 80 76 70 00 - lyc-lecastel.fr

21 Longvic École des métiers Dijon
Métropole (ex-CFA de la Noue) ^A
03 80 68 48 80 - ecoledesmetiers.fr

39 Poligny Lycée polyvalent H Friant ^A
03 84 37 21 34 - lycee-friant.com

BTS Management en hôtellerie - restauration option B : management d'unité de production culinaire

21 Dijon SB formation - CFA Saint-Bénigne ^A
03 80 70 12 32 - sb-formation.fr

21 Dijon Lycée le Castel ^{TP}
03 80 76 70 00 - lyc-lecastel.fr

21 Longvic École des métiers Dijon Mé-
tropole (ex-CFA de la Noue) ^A
03 80 68 48 80 - ecoledesmetiers.fr

39 Poligny Lycée polyvalent H Friant ^A
03 84 37 21 34 - lycee-friant.com

70 Vesoul CFA de la Haute-Saône ^A
03 84 76 39 70 - cfa70.com

70 Vesoul Lycée professionnel
Pontarcher ^{TP}
03 84 97 03 33 - lycee-pontarcher.fr

BTS Management en hôtellerie - restauration option C : management d'unité d'hébergement

21 Dijon SB formation - CFA Saint-Bénigne ^A
03 80 70 12 32 - sb-formation.fr

21 Dijon Lycée le Castel ^{TP}
03 80 76 70 00 - lyc-lecastel.fr

21 Longvic École des métiers Dijon
Métropole (ex-CFA de la Noue) ^A
03 80 68 48 80 - ecoledesmetiers.fr

39 Poligny Lycée H Friant ^{TP}
03 84 37 21 34 - lycee-friant.com

FCIL

FCIL Organisateur de réceptions

21 Dijon Lycée le Castel ^{TP}
03 80 76 70 00 - lyc-lecastel.fr

FCIL Mobilité internationale - hôtellerie-restauration

58 Château-chinon Lycée des métiers
F Mitterrand ^{TP}
03 86 79 48 00
lyc58-fmitterrand.ac-dijon.fr

CAS PARTICULIER

Une mise à niveau de 1 an est obligatoire pour l'accès en **BTS Management en hôtellerie-restauration** pour les élèves n'étant pas titulaires du bac Sciences et technologies de l'hôtellerie et de la restauration (STHR).

^{TP} : formation en temps plein ; ^A : formation en alternance

MAN

MAN BTS Management hôtellerie restauration

39 Poligny Lycée H Friant **TP**
03 84 37 21 34 - lycee-friant.com



TOURISME

BTS Tourisme

39 Dole Lycée général technologique C Nodier **A**

03 84 79 00 99

lycee-charles-nodier-ac-besancon.fr

70 Lure Lycée polyvalent G Colomb - site Colomb **A**

03 84 89 03 80

lyc-colomb.ac-besancon.fr

25 Pontarlier MFR de Pontarlier **A**

03 81 39 17 04 - mfr-pontarlier.com

21 Beaune Lycée Clos Maire **TP**

03 80 24 40 00

lyc-closmaire-beaune.eclat-bfc.fr

21 Dijon Lycée privé Saint-Bénigne **TP**
03 80 58 33 43 - sb-lycee.fr

58 Château-Chinon Lycée des métiers F. Mitterrand **TP**

03 86 79 48 00

yc58-fmitterrand.ac-dijon.fr

71 Mâcon Lycée privé F Ozanam **TP**

03 85 21 09 80 - notre-dame-ozanam.fr

LES MÉTIERS DU TOURISME, DES MÉTIERS PLURIELS EN MUTATION

La Bourgogne-Franche-Comté dispose d'un panel étendu d'activités touristiques étoffées par ses trésors naturels et patrimoniaux. Une richesse touristique qui témoigne également d'une activité économique en mutation, créatrice d'emplois, s'appuyant sur de nouvelles compétences et la pluralité des métiers.

Les métiers en région

Le secteur du tourisme couvre une large palette de métiers relevant de la restauration et de l'hébergement (représentant près de la moitié des emplois), de la vente, du spectacle ou encore de l'action culturelle et sportive. Ces dernières années, certaines professions ont été très sollicitées : les interprètes et traducteur-trice-s (+41,9%), les gestionnaires de spectacle ou de service récréatif (+28%), les documentalistes ou cadres du patrimoine, les agent-e-s de maîtrise de l'hébergement et de la restauration, etc.

Les activités touristiques de la région

3 Parcs Naturels Régionaux

20 000 km de sentiers de randonnée (dont 10 GR)

1 330 km de voies d'eau navigables

1 350 km de véloroutes et voies vertes

3 658 biens protégés au titre des Monuments Historiques

5 stations thermales

2 stations de ski classées et 26 sites de ski alpin

41 stations vertes de vacances

32 parcours de golf

Les nouvelles compétences associées

Cette palette de métiers tend à s'élargir avec des nouveaux besoins en connaissances (locales, régionales et internationales) et en compétences tournées vers le numérique, les langues (l'anglais, le néerlandais et l'allemand pour la Bourgogne-Franche-Comté), le sport et la commercialisation. Les nouveaux usages numériques incitent les professionnel-le-s du secteur à se tourner vers la digitalisation de leurs activités

et services : des places à prendre pour la nouvelle génération de diplômé-e-s connecté-e-s, formé-e-s aux métiers du numérique, de la communication et du webmarketing.

Source : Insee, 2016 et Observatoire régional de Tourisme Bourgogne-Franche-Comté (image).

Aller plus loin

Le tourisme en Bourgogne-Franche-Comté (2020)
∞ emfor-bfc.org

/ MES ÉTUDES EN RÉGION



SANTÉ ET SOCIAL

Quels métiers ?

DIÉTÉTICIEN·NE
ACCOMPAGNANT·E ÉDUCATIF·VE ET SOCIAL·E
ORTHOPHONISTE
ERGOTHÉRAPEUTE
PSYCHOMOTRICIEN·NE
INFIRMIER·ÈRE
ÉDUCATEUR·TRICE SPÉCIALISÉ·E
TECHNICIEN·NE DE LABORATOIRE MÉDICAL
ASSISTANT·E DE SERVICE SOCIAL
TECHNICIEN·NE RADIOPROTECTION
...

#SIGLAIRE

BTS : Brevet de technicien supérieur

BUT : Bachelor universitaire de technologie

DTS : Diplôme de technicien supérieur

IFPS : Institut de formation des Professions de Santé

IFAS : Institut de formation d'aides-soignants

IFSI : Institut de Formation en Soins Infirmiers

IRFSS : Institut régional de formation sanitaire et sociale

IRTESS : Institut régional supérieur du travail éducatif et social

IRTS : Institut régional du travail social

IUT : Institut universitaire de technologie

MFR : Maison familiale rurale

UFR : Unité de formation et de recherche

PASS : Parcours d'accès spécifique santé

#INFO +

DES BOURSES D'ÉTUDES POUR LES FORMATIONS SANITAIRES ET SOCIALES

Ces bourses régionales sont attribuées pour l'année scolaire en cours et pour les formations du territoire. Demande à effectuer en ligne.

∞ bourgognefranche-comte.fr/demande-de-bourse-sanitaire-et-sociale

SPÉCIALITÉS MULTIPLES

BTS

BTS Services et prestations des secteurs sanitaire et social

21 Dijon CFA de l'Éducation nationale en Bourgogne **A**

21 Dijon Lycée S Weil **TP**
03 80 63 04 80

lycee-simoneweil-dijon.org

25 Besançon Centre de formation Bourgogne-Franche-Comté (CFB) **A**
03.81.47.92.92 - cfbfc.fr

25 Besançon Lycée L Pergaud **TP**
03 81 54 77 77 - lyceepergaud.fr

25 Mandeure Maison familiale rurale du pays de Montbéliard (MFR) **A**
03 81 30 01 02 - mfr-mandeure.fr

39 Dole Lycée Pasteur Mont Roland **A**
03.84.79.66.00 - pasteurmontroland.com

58 Nevers Centre scolaire Notre-Dame lycée polyvalent **TP A**
03 86 71 87 03 - csnd58.fr

71 Chalons-sur-Saône Lycée polyvalent Mathias **A**
03 85 97 48 00 - lyc-mathias-chalons-sur-saone.eclat-bfc.fr

71 Paray-le-Monial Lycée privé Sacré-Coeur **TP**
03 85 81 03 75 - ecparay.fr

89 Auxerre Lycée J.J. Fourier **TP**
03 86 72 53 10 - lyc89-fourier.ac-dijon.fr

BUT

BUT Carrières sociales (3 parcours → Mes BUT, page 87)

90 Belfort IUT **A**
03 84 58 77 00 - iut-bm.univ-fcomte.fr



SANTÉ

DIPLÔME D'ÉTAT

Diplôme d'État Puéricultrice

21 Dijon École d'infirmières puéricultrices, Centre hospitalier universitaire **TP**
03 80 29 33 69 - chu-dijon.fr

25 Besançon IFPS **TP**
03 81 41 50 37
chu-besancon.fr/formation-emploi/la-formation-paramedicale-ifps.html

Diplôme d'État Infirmier

21 Quetigny IRFSS Croix-rouge **TP**
03 80 48 17 35
irfss-bourgogne.croix-rouge.fr

21 Dijon IFPS **TP**
03 80 29 35 02 - ifsidijon.fr

21 Semur-en-Auxois IFSI **TP**
03 80 89 64 42 - ifsi-semur-hco.fr

21 Beaune IFSI **TP**
03 80 24 44 49
ifsi.hospices-de-beaune.com

TP : formation en temps plein ; **A** : formation en alternance

25 Pontarlier IFSI **TP**
03 81 38 53 29 - ifsi-pontarlier.fr

25 Montbéliard IFSI **TP**
03 81 93 93 93 - hnfc.fr

25 Besançon IFPS **TP**
03 81 41 50 37 - chu-besancon.fr/formation-emploi/la-formation-para-medecale-lifps.html

39 Dole IFSI-IFAS **TP**
03 84 79 41 40 - ifsi.ch-dole.fr

39 Lons-le-Saunier IRFSS BFC
site de Lons-le-Saunier **TP**
03 84 47 28 87
irfss-bourgogne-franche-comte.croix-rouge.fr

58 Nevers IFSI **TP**
03 86 71 84 20 - ifsi-nevers.fr

70 Vesoul IRFSS BFC - site de vesoul **TP**
03 84 75 80 44 -
irfss-franche-comte.croix-rouge.fr

71 Mâcon IFSI **TP**
03 85 27 51 07 - ifsi-macon.fr

71 Montceau-les-Mines IFSI **TP**
03 85 67 60 68
ifsi-creusot-montceau.com

71 Chalon-sur-Saône IFSI **TP**
03 85 44 65 72 - ifsi-duchalonnais.fr

71 Paray-le-Monial IFSI **TP**
03 85 88 43 01 - ifsi-ifas-paray.fr

89 Sens IFSI **TP**
03 86 86 17 82 - ifms-sens.fr

89 Auxerre IFSI IFAS **TP**
03 86 48 47 17 - gcs-syhn.fr



DTS Imagerie médicale et radiologie thérapeutique

21 Dijon Lycée le Castel **TP**
03 80 76 70 00 - lyc-lecastel.fr

25 Besançon Lycée L Pergaud **TP**
03 81 54 77 77 - lyceepergaud.fr

AUTRES DIPLÔMES D'ÉTABLISSEMENTS

Délégué pharmaceutique

71 Mâcon Centre de formation privé coiffure & esthétique **TP**
03 85 23 13 40 - 2sformations.com



BTS

BTS Diététicien

90 Belfort Lycée Notre-Dame des Anges **TP**
03 84 28 05 58 - notredamebelfort.fr

BTS Opticien-lunetier

21 Longvic École des métiers Dijon Métropole (ex-CFA de la Noue) **A**
03 80 68 48 80 - ecoledemetiers.fr

39 Morez Lycée polyvalent V Bérard **A**
03 84 34 17 00 - lyceemorez.fr

BTS Prothésiste dentaire

21 Dijon Lycée H Fontaine **TP**
03 80 38 36 00 - lyc21-hfontaine.sd.ac-dijon.fr

COMPRENDRE LA RÉFORME DES ÉTUDES DE SANTÉ

Depuis 2020 les licences avec « accès santé » sont proposées en 2 parcours par les universités pour intégrer maieutique, médecine, odontologie ou pharmacie. **La L.AS**, licence avec « accès santé », est une licence avec une majeure en droit ou biologie ou mathématiques ou autre et une mineure santé. **Le PASS**, parcours spécifique avec « accès santé », est une licence avec une majeure santé et une mineure hors santé (droit, biologie, mathématiques...).

∞ pass-sante.com
∞ onisep.fr

PRÉPARATION À L'ENTRÉE DANS LES FORMATIONS PARAMÉDICALES

Préparation à l'entrée dans les formations paramédicales Audioprothésiste

25 Besançon Cours biomédal **TP**
03 81 82 10 50 - biomedal.fr

Préparation à l'entrée dans les formations paramédicales Technicien de laboratoire médical

25 Besançon Cours biomédal **TP**
03 81 82 10 50 - biomedal.fr

Préparation à l'entrée dans les formations paramédicales Ergothérapeute

25 Besançon Cours biomédal **TP**
03 81 82 10 50 - biomedal.fr

Préparation à l'entrée dans les formations paramédicales Infirmier

25 Pontarlier IFSI **TP**
03 81 38 53 29 - ifsi-pontarlier.fr

25 Montbéliard IFSI **TP**
03 81 93 93 93 - hnfc.fr

25 Montbéliard Lycée professionnel les Huisselets **TP**

TP : formation en temps plein ; **A** : formation en alternance

/ MES ÉTUDES EN RÉGION

03 81 99 31 00 - leshuisselets.com

25 Besançon Cours biomédal **TP**

03 81 82 10 50 - biomedal.fr

39 Lons-le-Saunier IRFSS BFC

site de Lons-le-Saunier **TP**

03 84 47 28 87 - irfss-bourgogne-franche-comte.croix-rouge.fr

71 Montceau-les-Mines IFSI **TP**

03 85 67 60 68

ifsi-creusot-montceau.com

71 Mâcon IFSI **TP**

03 85 27 51 07 - ifsi-macon.fr

Préparation à l'entrée dans les formations paramédicales
Pédicure podologue

25 Besançon Cours biomédal **TP**

03 81 82 10 50 - biomedal.fr

Préparation à l'entrée dans les formations paramédicales
Psychomotricien

25 Besançon Cours biomédal **TP**

03 81 82 10 50 - biomedal.fr

Préparation à l'entrée dans les formations paramédicales
Orthophoniste

25 Besançon Cours biomédal **TP**

03 81 82 10 50 - biomedal.fr

Préparation à l'entrée dans les formations paramédicales
Orthoptiste

25 Besançon Cours biomédal **TP**

03 81 82 10 50 - biomedal.fr

Année de mise à niveau avant le PASS

21 Dijon Medicaldijon **TP**

03 80 72 09 57 - medicaldijon.fr

21 Dijon Supexam

03 80 63 75 81 - supexam.fr



TRAVAIL SOCIAL

DIPLÔME D'ÉTAT

Diplôme d'État Assistant de service social (DEASS)

21 Dijon IRTESS **A**

03 80 72 64 50 - irtess.fr

Diplôme d'État Éducateur spécialisé (DEES)

21 Dijon IRTESS **A**

03 80 72 64 50 - irtess.fr

25 Besançon IRTS **A**

03 81 41 61 00 - irts-fc.fr

Diplôme d'État Éducateur de jeunes enfants (DEEJE)

21 Dijon IRTESS **A**

03 80 72 64 50 - irtess.fr

25 Besançon IRTS **A**

03 81 41 61 00 - irts-fc.fr

Diplôme d'État Éducateur technique spécialisé (DEETS)

21 Dijon IRTESS **A**

03 80 72 64 50 - irtess.fr

25 Besançon IRTS **A**

03 81 41 61 00 - irts-fc.fr

Diplôme d'État Conseiller en économie sociale et familiale

21 Agencourt MFR **A**

03 80 61 02 14 - mfr-agencourt.com

25 Besançon IRTS **A**

03 81 41 61 00 - irts-fc.fr

Diplôme d'État Conseiller en économie sociale familiale

21 Dijon Lycée privé les Arcades **TP**

03 80 68 48 28 - lyceelesarcades.com

21 Dijon Lycée S Weil **TP**

03 80 63 04 80

lycee-simoneweil-dijon.org

39 Poligny Lycée H Friant **TP**

03 84 37 21 34

lycee-friant.com/site/spip

Diplôme d'État Assistant de service social

21 Dijon IRTESS **TP**

03 80 72 64 50 - irtess.fr

BTS

BTS Économie sociale familiale

21 Agencourt MFR **A**

03 80 61 02 14 - mfr-agencourt.com

21 Chénôve Institut régional

de formation des adultes

Bourgogne-Franche-Comté (IRFA) **A**

03 80 30 52 50 - irfabfc.fr

21 Dijon Lycée S Weil **TP**

03 80 63 04 80

lycee-simoneweil-dijon.org

21 Dijon Lycée privé les Arcades **TP**

03 80 68 48 28 - lyceelesarcades.com

25 Besançon Centre de formation

Bourgogne-Franche-Comté (CFB) **A**

03.81.47.92.92 - cfbfc.fr

39 Dole Lycée privé polyvalent

Pasteur Mont Roland **A**

03.84.79.66.00

pasteurmontroland.com

39 Poligny Lycée H Friant **TP**

03 84 37 21 34

lycee-friant.com/site/spip

58 Nevers Lycée professionnel

J Rostand **TP**

03 86 60 36 00 - lp58-rostand.ac-dijon.fr

70 Fougerolles MFR **A**

03 84 49 12 94 - mfr-fougerolles.fr

71 Chalon-sur-Saône Lycée privé

St Charles **TP**

03 85 45 83 35 - saintcharles71.fr

71 Chalon-sur-Saône OGEC

St Charles Lycée et centre de

formation **A**

03 85 45 80 70

saintcharles71.fr/pages/nos-formations

71 Mâcon Centre de formation

Frédéric Ozanam **A**

03 85 59 00 10

centre-formation-ozanam.fr

TP : formation en temps plein ; **A** : formation en alternance



TRANSPORT, LOGISTIQUE ET COMMERCE

Quels métiers ?

RESPONSABLE LOGISTIQUE
RESPONSABLE D'ENTREPÔT
SUPPLY CHAIN MANAGER
RESPONSABLE D'EXPLOITATION
GESTIONNAIRE DES STOCKS
RESPONSABLE DE LA COMMERCIALISATION
CHEF-FE DE PRODUIT TOURISTIQUE
INGÉNIEUR-E TECHNICO-COMMERCIAL-E
CHEF-FE DES VENTES
CADRE COMMERCIAL-E
...

#SIGLAIRE

BTS : Brevet de technicien supérieur
BTSA : Brevet de technicien supérieur agricole
BUT : Bachelor universitaire de technologie
CCI : Chambre de commerce et d'industrie
CFA : Centre de formation d'apprentis
CFAA : Centre de formation d'apprentis agricole
CIFA : Centre interprofessionnel de formation continue et d'apprentis
IUT : Institut universitaire de technologie
LEGTA : Lycée d'enseignement général et technologique agricole
MFR : Maison familiale rurale

SPÉCIALITÉS MULTIPLES

BACHELOR

Bachelor Responsable en marketing, commercialisation et gestion

89 Sens École de gestion et de commerce ^A
03 86 49 40 72 - egc-bourgogne.fr

COMMERCE, VENTE

BACHELOR

Bachelor Responsable de la distribution

21 Dijon CCI formation Côte-d'Or ^A
03 80 19 11 00 - formation.bycci.fr
25 Besançon CCI du Doubs ^A
03 81 25 25 25 - doubs.cci.fr
71 Chalon-sur-Saône CCI de Saône-et-Loire ^A
03 85 42 36 45 - formation.bycci.fr

Bachelor Responsable de développement commercial

21 Dijon CCI formation Côte-d'Or ^A
03 80 19 11 00 - formation.bycci.fr
25 Besançon CCI du Doubs ^A
03 81 25 25 25 - doubs.cci.fr
25 Besançon ESTM - École supérieure tertiaire et ses métiers ^A
03 81 40 30 40 - estm.eu
25 Montbéliard CCI du Doubs - unité de Montbéliard ^A
03 81 31 25 25 - doubs.cci.fr
39 Lons-le-Saunier EMC - École de management commercial ^A
03 84 86 42 03 - emc-jura.fr

58 Nevers CCI de la Nièvre - Groupe CCI formation ^A
03 86 60 55 55 - nievre.cci.fr
71 Chalon-sur-Saône CCI de Saône-et-Loire ^A
03 85 42 36 45 - formation.bycci.fr
71 Mâcon CCI de Saône-et-Loire ^A
03 85 21 53 00 - formation.bycci.fr
89 Auxerre CCI de l'Yonne site d'Auxerre ^A
03 86 49 40 70 - yonne.cci.fr

BTSA

BTSA Technico-commercial animaux d'élevage et de compagnie

58 Varzy Lycée horticole du Haut-Nivernais ^{TP}
03 86 29 45 95 - lycee-varzy.fr

BTSA Technico-commercial produits alimentaires et boissons

25 Besançon Lycée agricole François-Xavier ^{TP}
03 81 25 01 40 - lycee-francoisxavier.fr

BTSA Technico-commercial vins et spiritueux

21 Beaune Lycée viticole ^{TP}
03 80 26 35 80 - lavitibeaune.com
71 Davayé LEGTA L Aubrac ^{TP}
03 85 33 56 00 - macon-davaye.com

BTSA Technico-commercial agrofournitures

25 Pontarlier Lycée technologique privé Jeanne d'arc de Pontarlier ^A
03.81.39.08.53
lyceejeannedarcpontarlier.org

^{TP} : formation en temps plein ; ^A : formation en alternance

/ MES ÉTUDES EN RÉGION

BTSA Technico-commercial animaux d'élevage et de compagnie

21 Semur-en-Auxois MFR de Semur-en-Auxois ^A
03 80 97 07 08 - formations-canines.com

90 Valdoie CFAA du Territoire de Belfort ^A
03 84 58 49 61 - valdoie-formation.fr

BTSA Technico-commercial jardins et végétaux d'ornement

90 Valdoie CFAA ^A
03 84 58 49 61 - valdoie-formation.fr

BTSA Technico-commercial produits alimentaires et boissons

25 Pontarlier Lycée technologique privé Jeanne d'Arc de Pontarlier ^A
03 81 39 08 53
lyceejeannedarcpontarlier.org

BTSA Technico-commercial produits de la filière forêt bois

25 Besançon CFAA ^A
03 81 41 96 40 - chateaufarine.educagri.fr

BTSA Technico-commercial vins et spiritueux

21 Ruffey-les-Beaune MFR de Ruffey-les-Beaune ^A
03 80 26 61 44 - mfr.grandchamp.free.fr

25 Pontarlier Lycée technologique privé Jeanne d'Arc de Pontarlier ^A
03 81 39 08 53
lyceejeannedarcpontarlier.org

BTS

BTS Commerce international à référentiel commun européen

21 Dijon Lycée Montchapet ^{TP}
03 80 53 29 29
lyc21-montchapet.ac-dijon.fr

21 Dijon Lycée privé Les Arcades ^{TP}
03 80 68 48 28 - lyceesarcades.com

25 Pontarlier Lycée Xavier Marmier ^{TP}
03 81 46 94 80 - lycee-xavier-marmier.fr

39 Dole Lycée privé polyvalent Pasteur Mont Roland ^A
03 84 79 66 00 - pasteurmontroland.com

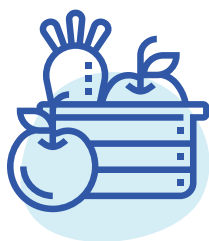

71 Mâcon Lycée Lamartine ^A
03 85 20 46 00
lyc71-lamartine.ac-dijon.fr

89 Auxerre Lycée Saint-Joseph ^{TP}
03 86 94 23 60 - saint-joseph-auxerre.fr

90 Belfort Lycée Condorcet ^{TP}
03 84 46 64 80
lyc-condorcet-belfort.eclat-bfc.fr

BTS Technico-commercial spécialité énergie et services

71 Cluny Lycée général et technologique La Prat's ^{TP A}
03 80 44 87 77
lyc-laprats-cluny.eclat-bfc.fr

BTS Négociation et digitalisation de la relation client

21 Dijon CFA groupe alternance Dijon ^A
03 80 38 24 24

groupe-alternance.com/ecoles/dijon
21 Dijon Lycée Montchapet ^{TP}
03 80 53 29 29 - lyc21-montchapet.ac-dijon.fr

21 Dijon Lycée privé Saint-Bénigne ^{TP A}
03 80 58 33 43 - sb-lycee.fr

39 Champagnole Lycée Jeanne d'Arc ^{TP}
03 84 52 70 70
centrescolairejeannedarc.fr

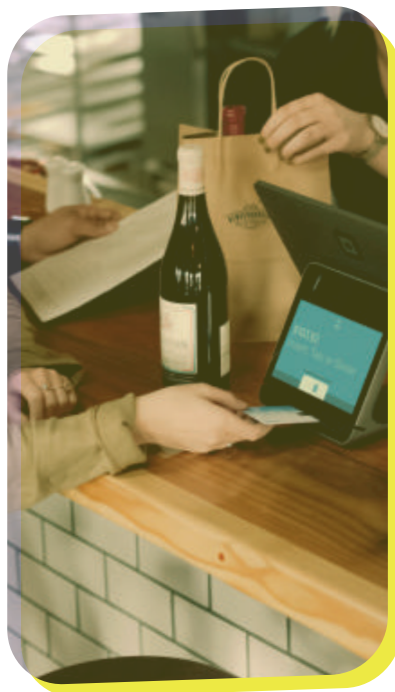

39 Dole Lycée privé polyvalent Pasteur Mont Roland ^A

03 84 79 66 00 - pasteurmontroland.com

25 Besançon ESTM - École supérieure tertiaire et ses métiers ^A
03 81 40 30 40 - estm.eu

25 Besançon ECM - École de commerce et management ^A
03 81 41 85 85 - ecm-france.fr

25 Besançon Lycée polyvalent C N Ledoux ^A
03 81 48 18 18

lyc-ledoux.ac-besancon.fr

25 Montbéliard Lycée G Tillion ^A
03 81 99 84 84

lyc-germaine-tillion.ac-besancon.fr

58 Nevers Centre scolaire Notre Dame ^A

03 86 71 87 00 - csnd58.fr

70 Vesoul Lycée Les Haberges ^{TP}
03 84 97 17 20 - haberges.fr

71 Chalon-sur-Saône Chalon formation ^A

03 85 41 84 54 - chalonformation.com

71 Mâcon CFA groupe alternance ^A
03 85 50 36 46

groupe-alternance.com/ecoles/macon

89 Auxerre Lycée J Fourier ^{TP A}

03 86 72 53 10 - lyc89-fourier.ac-dijon.fr

90 Belfort IMT - Institut des métiers du tertiaire ^A
03 84 22 13 89 - imt-formation.fr

BTS Management commercial opérationnel

21 Dijon Lycée le Castel ^{TP}
03 80 76 70 00 - lyc-lecastel.fr

21 Dijon Lycée privé Saint-Bénigne ^{TP A}
03 80 58 33 43 - sb-lycee.fr

21 Dijon CFA groupe alternance Dijon ^A
03 80 38 24 24

groupe-alternance.com/ecoles/dijon

21 Longvic École des métiers Dijon métropole (ex CFA de la Noue) ^A
03 80 68 48 80 - ecoledesmetiers.fr

25 Besançon ESTM - École supérieure tertiaire et ses métiers ^A
03 81 40 30 40 - estm.eu

25 Besançon ECM - École de commerce et management ^A
03 81 41 85 85 - ecm-france.fr

25 Besançon Lycée privé Saint-Jean - centre de formation professionnel Notre Dame-Saint Jean ^A
03 81 47 42 20 - notredamesaintjean.com

25 Morre MFR ^A
03 81 81 33 14

mfr-morreformation.com

25 Pontarlier Lycée polyvalent X Marmier ^A

03 81 46 94 80 - lycee-xavier-marmier.fr

39 Dole Lycée privé polyvalent Pasteur Mont Roland ^A

03 84 79 66 00 - pasteurmontroland.com

25 Montbéliard Lycée polyvalent G Tillion ^{TP}
03 81 99 84 84

lyc-germaine-tillion.ac-besancon.fr



58 Nevers Centre scolaire Notre-Dame - Lycée polyvalent **TP A**
03 86 71 87 03 - csnd58.fr

70 Gray Lycée A Cournot **TP**
03 84 65 07 01 - lycee-cournot.fr

71 Chalon-sur-Saône Lycée privé St-Charles **TP**
03 85 45 83 35 - saintcharles71.fr

71 Chalon-sur-Saône Chalon formation **A**
03 85 41 84 54 - chalonformation.com

71 Digoin Lycée C Claudel **TP**
03 85 53 61 00 - cite-scolairedigoin.com

71 Louhans Lycée H Vincenot **TP**
03 85 76 43 00 - henrivincenot.com

71 Mâcon Lycée Lamartine **TP A**
03 85 20 46 00
lyc71-lamartine.sd.ac-dijon.fr

71 Mercurey CIFA J Lameloise **A**
03 85 98 10 30 - cifa-jean-lameloise.com

89 Avallon Lycée parc des Chaumes **TP**
03 86 34 92 40
parcdeschaumes.ac-dijon.fr

90 Belfort Institut des métiers du tertiaire **A**
03 84 22 13 89 - imt-formation.fr

90 Belfort Lycée privé Notre-Dame des Anges **A**
03 84 28 97 96 - notredamebelfort.fr

BUT

BUT Techniques de commercialisation
(4 parcours → Mes BUT, page 87)

89 Auxerre IUT **TP A**
03 86 49 28 20
iutdijon.u-bourgogne.fr

71 Le Creusot IUT **TP A**
03 85 73 10 10
iutlecreusot.u-bourgogne.fr

90 Belfort IUT **TP A**
03 85 58 77 12
iut-bm.univ-fcomte.fr

BUT Gestion administrative et commerciale des organisations
(4 parcours → Mes BUT, page 87)

21 Dijon IUT **TP**
03 80 39 65 95 - iutdijon.u-bourgogne.fr

25 Montbéliard IUT **TP A**
03 81 99 46 28 - iut-bm.univ-fcomte.fr

DIPLÔME D'ÉTABLISSEMENT

Gestionnaire d'unité commerciale option spécialisée

25 Besançon CCI du Doubs **A**
03 81 25 25 25 - doubs.cci.fr

25 Montbéliard CCI du Doubs - unité de Montbéliard **A**
03 81 31 25 25 - doubs.cci.fr

25 Pontarlier CCI du Doubs - antenne interconsulaire de Pontarlier **A**
03 81 38 89 80 - doubs.cci.fr

39 Lons-le-Saunier École de management commercial **A**
03 84 86 42 03 - emc-jura.fr

70 Vesoul CCI de Haute-Saône **A**
03 84 96 71 00 - haute-saone.cci.fr

Bac +3 Marketing & Business

21 Dijon ESC Dijon Bourgogne - Burgundy school of business **A**
03 80 72 59 00 - bsb-education.com

Bac +3 Responsable du développement opérationnel

25 Besançon ECDE - École des cadres et dirigeants pour entreprendre **A**
03 81 40 30 41 - ecde.eu

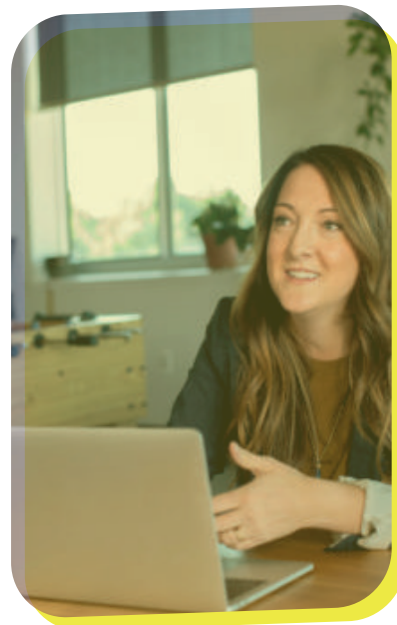

TRANSPORT, MANUTENTION, MAGASINAGE

BTS

BTS Gestion des transports et logistique associée

21 Longvic AFTRAL CFA Transport Logistique **TP A**
08 09 90 89 08
aftral.com/ecoles/cfatl-21-dijon

21 Dijon Lycée privé Saint-Bénigne **TP**
03 80 58 33 43 - sb-lycee.fr

25 Serre-les-sapins AFTRAL et CFA Transport Logistique Serre-les-Sapins **A**
03 81 48 58 00 - aftral.com

71 Mâcon CFA de l'Éducation nationale en Bourgogne **A**
03 85 20 46 00
lyc71-lamartine.ac-dijon.fr

89 Appoigny AFTRAL et CFA Transport Logistique
03 83 15 83 97 - aftral.com

89 Joigny Lycée L Davier **TP**
03 86 92 40 00 - lyceedavier.fr

90 Belfort Lycée Raoul Follereau **A**
03 84 90 16 00
lyc-ffollereau-belfort.eclat-bfc.fr

TP : formation en temps plein ; **A** : formation en alternance

/ MES ÉTUDES EN RÉGION

BUT

BUT Gestion logistique et transport
(2 parcours → Mes BUT, page 87)

70 Vesoul IUT **TP** **A**

03 84 75 95 06 - iut-bv.univ-fcomte.fr

71 Chalon-sur-Saône IUT **TP** **A**

03 85 42 43 27

iutchalon.u-bourgogne.fr

DIPLÔME D'ÉTABLISSEMENT

Bac +3 Responsable en logistique

21 Longvic AFTRAL et CFA Transport
Logistique - site de longvic **A**

03 80 63 19 20 - aftral.com

25 Serre-les-Sapins AFTRAL et CFA

Transport Logistique -

Serre-les-Sapins **A**

03 81 48 58 00 - aftral.com



TP : formation en temps plein ; A : formation en alternance



PENSE-BÊTE

A large grid of small squares for writing, covering the main central area of the page.



LES SECTEURS ET LES MÉTIERS

Avec 9 % du territoire national, la Bourgogne Franche-Comté est la 5ème plus vaste des 13 régions de France métropolitaine. Elle est composée de 8 départements : la Côte d'Or, le Doubs, la Haute-Saône, le Jura, la Nièvre, la Saône et Loire, le Territoire de Belfort et l'Yonne. Sa population s'élève à 2 811 423 habitants en 2017, ce qui en fait la 3ème région la moins peuplée de France métropolitaine (devant Centre-Val-de-Loire et la Corse). Elle est limitrophe des régions Grand Est au nord, Île-de-France et Centre-Val-de-Loire à l'ouest, Auvergne-Rhône-Alpes au sud et partage une frontière avec la Suisse à l'est.

QUELQUES CHIFFRES

1 070 900 emplois sont basés en Bourgogne-Franche-Comté soit **4 %** de l'emploi national.

La région affiche un taux de chômage parmi les plus faibles de France : 7,8 % contre 8,8 % au niveau national.

(source : Insee, 3T 2020)



1ère région française la plus industrielle
(poids de l'industrie dans l'emploi)



3ème région française la plus agricole
(poids de l'agriculture dans l'emploi)

La répartition de l'emploi par grands secteurs d'activité.

(%)	AGRICULTURE	INDUSTRIE	BTP	ADMINISTRATION, ENSEIGNEMENT, SANTÉ, ACTION SOCIALE	COMMERCE, TRANSPORTS, SERVICES
RÉGION	4,2	16,5	6,2	33,8	39,2
FRANCE*	2,6	12,2	6,4	32	46,8

*métropolitaine

LES SECTEURS D'ACTIVITÉ LES PLUS SPÉCIFIQUES À LA RÉGION

Significativement plus représentés en région qu'à l'échelle nationale en termes d'emploi.

- 1** Métallurgie
- 2** Fabrication de machines et équipements
- 3** Fabrication de matériels de transport
- 4** Agriculture, sylviculture et pêche
- 5** Fabrication de produits en caoutchouc et en plastique
- 6** Fabrication d'équipements électriques
- 7** Travail du bois, industries du papier et imprimerie

TOP 10 DES SECTEURS D'ACTIVITÉ

	% des emplois en région
1 Commerce	12,8
2 Administration publique	9,7
3 Hébergement médico-social et action sociale	8,9
4 Enseignement	7,7
5 Santé	7,4
6 BTP	6,2
7 Activités de services administratifs et de soutien	5,3
8 Transports et entreposage	4,8
9 Agriculture, sylviculture et pêche	4,2
10 Hébergement et restauration	3,4

Source : Insee - RP 2017 Lieu de travail - Traitement Emfor

LES SECTEURS D'ACTIVITÉ SPÉCIFIQUES À CHAQUE ZONE D'EMPLOI

À noter : une zone d'emploi est un espace géographique à l'intérieur duquel la plupart des actifs résident et travaillent.

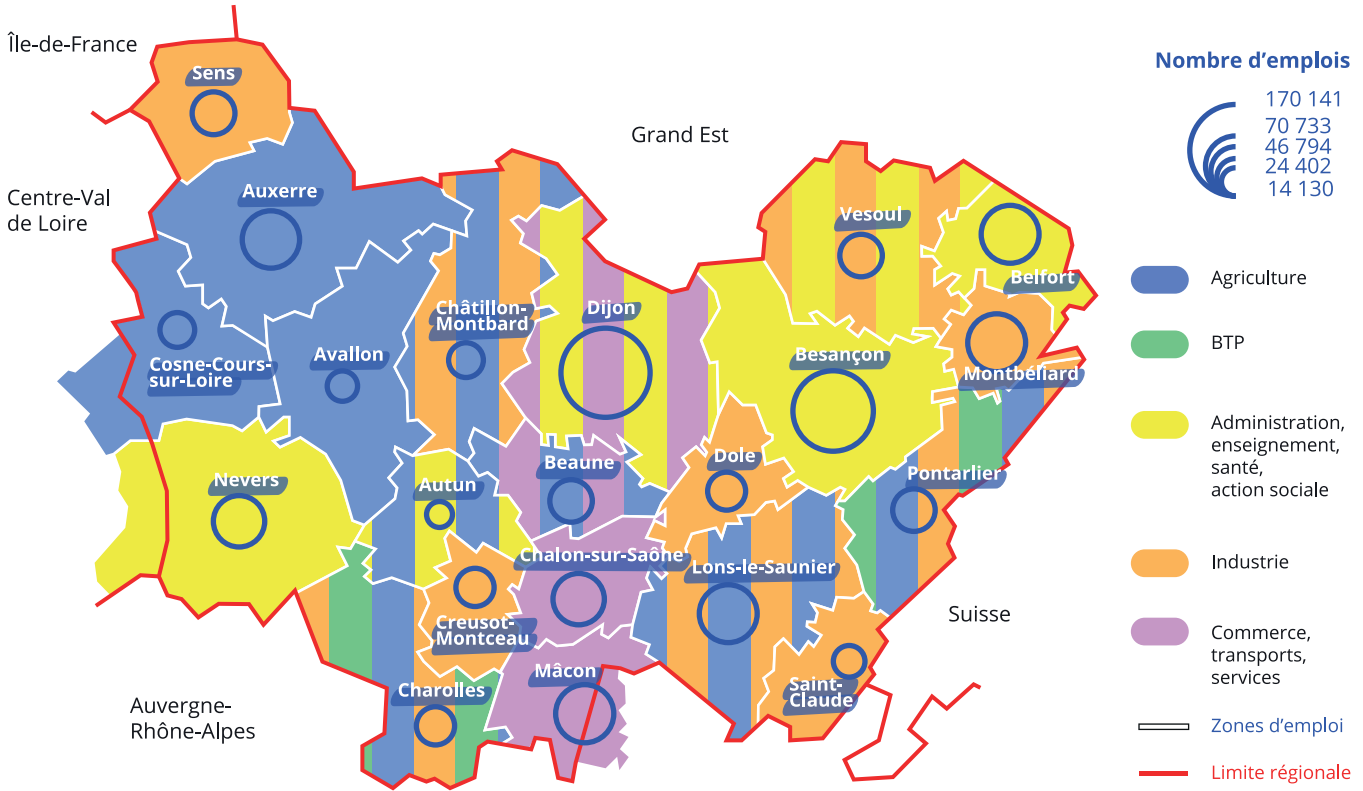

TOP 10 DES FAMILLES DE MÉTIERS

Rang	Famille de métiers	% des emplois en région
1	Santé, action sociale, culturelle et sportive	11,7
2	Services aux particuliers et aux collectivités	11,1
3	Commerce	9,9
4	Administration publique, professions juridiques, armée et police	8,6
5	Gestion, administration des entreprises	8,5
6	Transports, logistique et tourisme	7,6
7	Bâtiment, travaux publics	7,2
8	Mécanique, travail des métaux	5,2
9	Agriculture, marine, pêche	4,7
10	Enseignement, formation	4,7

LES FAMILLES DE MÉTIERS LES PLUS SPÉCIFIQUES À LA RÉGION

Significativement plus représentées en région qu'à l'échelle nationale en termes d'emploi.

- Mécanique, travail des métaux
- Agriculture, marine, pêche
- Industries de process
- Matériaux souples, bois, industries graphiques
- Artisanat

Source : Insee - RP 2017 Lieu de travail - Traitement Emfor



TO-DO LIST

#SIGLAIRE

AIO : Accueil information orientation

ALS : Allocation de logement sociale

APL : Aide personnalisée au logement

BCS : Bourse sur critères sociaux

BPI : Banque publique d'investissement

CAF : Caisse d'allocations familiales

CPGE : Classe préparatoires aux grandes écoles

CROUS : Centre régional des œuvres universitaires et scolaires

MDPH : Maison Départementale des Personnes Handicapées

SUAPS : Service universitaire des activités physiques et sportives

01 JE FINANCE MES ÉTUDES

LA BOURSE ET LA VIE !

• Les bourses d'études

Pour les formations sanitaires et sociales
 ∞ bourgognefranche-comte.fr/demande-de-bourse-sanitaire-et-sociale

L'allocation pour la diversité dans la fonction publique (préparation aux concours)
 ∞ demarches-simplifiees.fr

L'aide à la mobilité Parcoursup (hors académie)
 ∞ messervices.etudiant.gouv.fr

Des bourses pour mes études à l'étranger

- La bourse Erasmus +
 ∞ info.erasmusplus.fr
 - L'aide à la mobilité internationale (AMI)
 Dépôt de dossier auprès du service des relations internationales de votre établissement

∞ generation-erasmus.fr

- La bourse Aquisis (étudiant-e-s apprenti-e-s inclus-e-s)
 ∞ bourgognefranche-comte.fr/node/382

- La bourse Dynastage (stage en entreprise, étudiants apprentis inclus)
 ∞ bourgognefranche-comte.fr/node/383

• Les aides sociales

La bourse sur critères sociaux (BCS)
 Dossier social étudiant (DSE) à remplir d'ici le 15 mai
 ∞ messervices.etudiant.gouv.fr



L'aide spécifique annuelle pour les étudiants en situation d'autonomie (ASAA - non cumulable BCS)

Dossier social étudiant (DSE) à remplir d'ici le 15 mai
 ∞ messervices.etudiant.gouv.fr



La Prestation de compensation du handicap (PCH)

Demande auprès de la MDPH de votre lieu de résidence
 ∞ mdph.fr



L'Allocation d'éducation de l'enfant handicapé (AEEH)

Demande auprès de la MDPH de votre lieu de résidence
 ∞ mdph.fr



Handi-friendly Inclusion des personnes en situation de handicap.

Les aides auprès des fondations (non cumulable BCS)

- La Fondation de France
∞ fondationdefrance.org
- La Fondation Objectif Grandes Ecoles (FOGE) pour les CPGE
∞ fondationobjectifgrandesecoles.org
- La Fondation Georges Besse pour les aspirants ingénieurs
∞ fondationbesse.com

MON PRÊT ÉTUDIANT FACILE

- **Une Garantie de Prêts Etudiants de la BPI** (sans caution)
∞ bpifrance.fr

MON EMPLOI ETUDIANT

- **Bon à savoir : le CROUS et les universités recrutent !**

• Les bonnes adresses

- ∞ jobaviz.fr
- ∞ jobmania.fr
- ∞ studentjob.fr

• Les sites alternatifs

- ∞ side.co
- ∞ cohomly.com

JE ME LOGE 2

BASIQUE.



• Les logements CROUS

Les chambres en résidence universitaire, la colocation, le logement intergénérationnel, des logements pour les personnes en situation de handicap, etc.

- ∞ trouverunlogement.lescrous.fr

• Le guide du logement en Bourgogne-Franche-Comté

- ∞ jeune-bfc.com

• D'autres sites généralistes

- ∞ location-etudiant.fr
- ∞ leboncoin.fr

MES BONS PLANS

• La colocation étudiante

- ∞ lacartedescolocs.fr
- ∞ location-etudiant.fr

• Les foyers pour les jeunes

- ∞ habitatjeunes.org

• Le logement chez l'habitant

- ∞ lokaviz.fr

• La cohabitation intergénérationnelle

- ∞ ensemble2generations.fr



Stress, mal-être, isolement, handicap, décrochage, difficultés financières, prévention santé, protections sexuelles : demandez de l'aide !

• Des personnes à mon écoute

Les assistant-e-s sociaux-ales

- ∞ crous-bfc.fr

Les médecins, les infirmier-es, les psychologues, les gynécologues, les nutritionnistes, etc.

Le Service Universitaire de Médecine Préventive et de Promotion de la Santé (SUMPPS)

- ∞ sumpps-sante.univ-fcomte.fr

Le Service de Santé Universitaire (SSU)

- ∞ ub-link.u-bourgogne.fr/me-soigner

L'infirmerie au lycée (infos auprès de votre lycée)

Le Service de Santé au Travail (SST) avec la visite d'information et de prévention (VIP)

- ∞ inrs.fr

Un réseau pour rompre l'isolement

→ Best of Apps.

• Des aides financières

L'aide spécifique ponctuelle pour étudiant en difficulté

- ∞ crous-bfc.fr

Le fonds d'urgence face à la précarité étudiante (mis en place dans le cas d'une crise majeure)

- ∞ crous-bfc.fr

• Des aides alimentaires

Les épiceries solidaires étudiantes, Les Restos du Cœur, la Croix Rouge, etc.

Allier l'anti-gaspi à l'agréable avec Too good to go
→ Best of Apps.

Des repas à 1 euro au restaurant universitaire pour les étudiants boursiers (avec l'activation du compte Izly)

- ∞ mon-espace.izly.fr

• Des aides contre le décrochage

Se réorienter

Les structures AIO

- ∞ emfor-bfc.org
- Mes lieux d'information et d'orientation, page 81.



Les aides à la réussite

Les Contrats Pédagogiques Personnalisés, les contrats de réussite, le tutorat d'intégration, le parrainage, des aménagements d'études pour les personnes en situation de handicap et les sportif-ves de haut niveau.

- ∞ univ-fcomte.fr
- ∞ u-bourgogne.fr
- Info +, Le contrat de réussite, page 28.

/ MA VIE ÉTUDIANTE

[...] JE ME LOGE

MES AIDES

- **L'avance Loca-Pass** (prêt et dépôt de garantie pour les étudiants salariés)
∞ actionlogement.fr

- **Un garant garanti**
∞ visale.fr

- **Les aides de la CAF : APL ou ALS ?**
∞ caf.fr



- **L'aide Habiter facile pour les personnes à situation de handicap** (aménagement du logement)
∞ anah.fr

- **Le Chèque Énergie** (factures d'électricité et de gaz)
∞ chequeenergie.gouv.fr

- **Les aides à la mobilité professionnelle** (alternance)
∞ actionlogement.fr
∞ alternant.actionlogement.fr

JE ME SOIGNE

MON ASSURANCE MALADIE

- **Le régime général de sécurité sociale**
∞ amelie.fr

MA MUTUELLE ÉTUDIANTE

- **De nombreuses mutuelles étudiantes**
∞ lmde.com
∞ smerra.fr
∞ mgel.fr

- **Un réseau national des mutuelles étudiantes de proximité**
∞ emevia.com

- **La Complémentaire Santé Solidaire** (prise en charge sur critères sociaux)
∞ complementaire-sante-solidaire.gouv.fr

JE ME DÉPLACE

MES BONS PLANS

- **Toutes les offres en transport de la région avec Mobigo** (TER, car, covoiturage, autopartage...)
→ Best of Apps.



- **Des aides régionales au transport pour les étudiants à handicap physique**
Demande auprès de la MDPH de votre lieu de résidence
∞ mdph.fr

EN SELLE !

- **En mode doux avec les mairies, les universités et les associations étudiantes** (prêt et location de vélos, atelier de réparation)
∞ facebook.com/campusdurable
∞ velocampus-besancon.org
∞ evad-dijon.fr

- **Les aides de l'état : Coup de pouce** (réparation) **et le Bonus vélo à assistance électrique**
∞ coupdepoucevelo.fr
∞ asp-public.fr/bonus-velo-assistance-electrique

JE ME DÉTENDS

SHAKE YOUR BODY !

- **A l'Université**

Le sport loisir pour tou-te-s avec l'U-sports à Besançon et le SUAPS à Dijon.

Le sport, un atout pour mes études :
- Les Unités d'Enseignements Libres "Sport" et "Contrat Sport" (Bonification, Diplôme)
- Le Supplément au diplôme

- ∞ suaps.u-bourgogne.fr
∞ u-sports.univ-fcomte.fr

- **Dans les autres établissements**
Informations auprès de l'association des étudiant-e-s de votre établissement



- **Dans ma ville**

Informations auprès du point "Infos Jeunesse" de votre lieu de résidence sur l'offre sportive et les tarifs préférentiels pour les étudiant-e-s.
∞ jeunes-bfc.fr

LA CULTURE POUR TOU-TE-S !

- **Des offres culturelles**

Le Pass Culture (Doubs, Nièvre, Saône-et-Loire)
→ Best of Apps.

LA E-CARTE AVANTAGES JEUNES

Elle propose de nombreuses réductions et gratitudes pour la culture, les loisirs et la vie quotidienne des jeunes en Bourgogne-Franche-Comté.

- ∞ avantagesjeunes.com

JE M'ENGAGE

6

AVEC QUI ?

Les associations étudiantes, culturelles, de Solidarité Internationale, pour la défense de l'environnement, Animafac, les syndicats étudiants, France Bénévolat, etc.

DES AIDES POUR MON PROJET

• **Fonds de solidarité et de développement des initiatives étudiantes** (FSDIE - accompagnement et financement)

∞ univ-fcomte.fr
∞ u-bourgogne.fr

• **Culture-Actions** (accompagnement et financement)

∞ crous-bfc.fr

• **CLAP** (Comité local d'aides aux projets - accompagnement et financement)

∞ energiejeune.fr

• **Jeunes citoyens du monde** (financement pour les projets de solidarité internationale)

∞ bourgognefranchecomte.fr/node/407



MON ENGAGEMENT, UN ATOUT !

Faites valoir votre expérience bénévole pour construire votre projet professionnel et démarcher vos futur-e-s recruteur-se-s !

• **Le Portefeuille d'Expériences et de Compétences**

∞ pec-univ.fr

• **Trace Tes Acquis**

∞ tracetesacquis.org

• **Le Passeport Bénévole**

∞ francebenevolat.org

• **L'Unité d'Enseignement Libre "Engagement Étudiant"**

∞ univ-fcomte.fr

∞ u-bourgogne.fr

BEST OF APPS

Les applis (gratuites) qui facilitent la vie étudiante !



MOBIGO

Mes bons plans transport en région
#Car #AvantagesTER
#Covoiturage
∞ viamobigo.fr



TOO GOOD TO GO

Mon assiette anti-gaspi
#Economies #Nourriture #Invendus
∞ toogoodtogo.fr

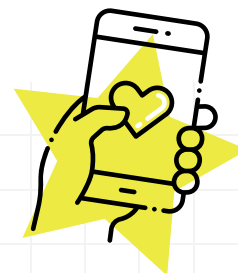

MON CROUS MOBILE

Mon Crous à la carte
#MenusRestoU
#Logement #Actus
∞ crous-bf.fr/crous/crous-mobile



OFFICE LENS

Mon scan à portée de main !
#Scan
#ConvertisseurImage
#OptimisationPhotos
∞ microsoft.com

B

BANKIN

Mon budget étudiant au top !
#Aide #Gestion
#Argent
∞ bankin.com



LEEPSE

Un réseau pour rompre l'isolement
#Etudiants #Affinités
#GroupesDeDiscussion
∞ leepse.com/fr



PASS CULTURE

La culture offerte près de chez moi
#Concerts #Livres
#Théâtre #Musées
#Gratuit #Etudiants
∞ pass.culture.fr



KIPUP

La presse offerte juste pour moi !
#Gratuit #Etudiants
∞ adaptive-chanel.com/kipup

MES LIEUX D'INFORMATION ET D'ORIENTATION



CENTRE D'INFORMATION ET D'ORIENTATION

21 CÔTE D'OR

CIO DE DIJON 1

10 RUE COLONEL MARCHAND
21000 DIJON
03 80 30 56 52
cio.dijon1@ac-dijon.fr

CIO DE DIJON 2

CENTRE RELAIS EUROPE
8 RUE DAUBENTON
21000 DIJON
03 80 45 11 34
cio.dijon2@ac-dijon.fr

CIO DE SEMUR-EN-AUXOIS

31 RUE DE LA LIBERTÉ
21140 SEMUR-EN-AUXOIS
03 80 97 12 00
cio.semur@ac-dijon.fr

CIO DE BEAUNE

6 BIS AVENUE GUIGONE DE SALIN
21200 BEAUNE
03 45 63 30 00
cio.beaune@ac-dijon.fr

25 DOUBS

CIO DE BESANCON

5 RUE DU GÉNÉRAL SARRAIL
25000 BESANCON
03 81 61 53 60
cio.besancon@ac-besancon.fr

CIO DE MONTBÉLIARD

3 RUE VIVALDI
25200 MONTBELIARD
03 81 98 18 95
cio.montbeliard@ac-besancon.fr

CIO DE PONTARLIER

7 RUE DES ABBES CATTET
25300 PONTARLIER
03 81 46 80 50
cio.pontarlier@ac-besancon.fr

39 JURA

CIO DE LONS-LE-SAUNIER

21 C RUE DES ÉCOLES
39000 LONS-LE-SAUNIER
03 84 87 00 50
cio.lons@ac-besancon.fr

CIO DE DOLE

24 PLACE NATIONALE
39100 DOLE
03 84 82 01 26
cio.dole@ac-besancon.fr

58 NIÈVRE

CIO DE NEVERS

9 BIS RUE DE LA CHAUMIÈRE
58000 NEVERS
03 86 71 99 30
cio.nevers@ac-dijon.fr

CIO DE COSNE-SUR-LOIRE

RUE DU GÉNÉRAL BINOT
58200 COSNE-COURS-SUR-LOIRE
03 86 28 80 30
cio.cosne@ac-dijon.fr

70 HAUTE-SAÔNE

CIO DE VESOUL

5A ROUTE DE SAINT-LOUP
70000 VESOUL
03 84 76 37 70
cio.vesoul@ac-besancon.fr

CIO DE LURE / LUXEUIL

26 BIS RUE PASTEUR
70203 LURE CEDEX
03 84 30 11 30
cio.lure@ac-besancon.fr

71 SAÔNE-ET-LOIRE

CIO DE MÂCON

CITÉ ADMINISTRATIVE
24 BOULEVARD HENRI DUNANT
71031 MÂCON CEDEX
03 85 22 56 90
cio.macon@ac-dijon.fr

CIO DE CHALON-SUR-SAÔNE

4 RUE JULE FERRY
71100 CHALON-SUR-SAÔNE
03 85 90 93 00
cio.chalon@ac-dijon.fr

CIO DU CREUSOT

69 AVENUE DE LA RÉPUBLIQUE
71200 LE CREUSOT
03 85 73 05 80
cio.le-creusot@ac-dijon.fr

CIO DE MONTCEAU-LES-MINES

6 AVENUE ST EXUPÉRY
71300 MONTCEAU-LES-MINES
03 85 57 12 99
cio.montceau@ac-dijon.fr

CIO DE AUTUN

1 RUE DES PIERRES
71400 AUTUN
03 85 52 04 58
cio.autun@ac-dijon.fr

CIO DE LOUHANS

4 PROMENADE DES CORDELIERS
71500 LOUHANS
03 85 76 03 00
cio.louhans@ac-dijon.fr

89 YONNE

CIO D'AUXERRE

12 BIS BD GALLIÉNI
89000 AUXERRE
03 86 52 13 13
cio.auxerre@ac-dijon.fr

CIO DE SENS

32 RUE DU MARÉCHAL DE LATTRE
DE TASSIGNY
89100 SENS
03 86 65 16 93
cio.sens@ac-dijon.fr

90 TERRITOIRE DE BELFORT

CIO DE BELFORT

1ER ÉTAGE
7 RUE LOUIS PLUMERÉ
90000 BELFORT
03 84 57 32 60
cio.belfort@ac-besancon.fr

SERVICES DES UNIVERSITÉS

**UNIVERSITÉ DE BOURGOGNE - PÔLE
FORMATION ET VIE UNIVERSITAIRE
MAISON DE L'UNIVERSITÉ**
ESPLANADE ÉRASME
BP 27877
21078 DIJON CEDEX
03 80 39 39 80
pole.formation@u-bourgogne.fr

**UNIVERSITÉ DE FRANCHE-COMTE
ORIENTATION STAGE-EMPLOI (OSE)**
36 A AVENUE DE L'OBSERVATOIRE
25030 BESANCON CEDEX
03 81 66 50 65 - ose@univ-fcomte.fr

CENTRE RÉGIONAL INFORMATION JEUNESSE

SITE DE DIJON
BOÎTE LL1 - MAISON
DES ASSOCIATIONS
2 RUE DES CORROYEURS
21000 DIJON
03 80 44 18 29 - contact@jeunes-bfc.fr

SITE DE BESANÇON
27 RUE DE LA RÉPUBLIQUE
25000 BESANCON
03 81 21 16 16 - contact@jeunes-bfc.fr

∞ jeunes-bfc.fr

MES FORMATIONS APRÈS BAC +2

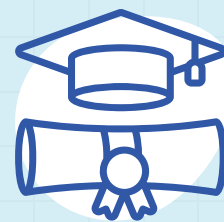

De nombreux diplômes sont accessibles après bac + 2 en Bourgogne-Franche-Comté.
A noter : des cursus nommés «Bachelor» sont accessibles à Bac + 2 et se préparent en seulement 1 an au lieu de 3 communément → Bachelor, page 30. Ils proposent en fait une année de spécialisation à l'instar de la licence professionnelle.

Plus d'informations sur les diplômes :

∞ onisep.fr

∞ parcourssup.fr

DROIT ET ÉCONOMIE

LICENCE PROFESSIONNELLE

Licence pro Droit économie gestion, mention Gestion - parcours GRH
89 Auxerre

Licence pro Métiers du notariat - parcours Métiers du notariat
21 Dijon
25 Besançon

PRÉPARATION AUX CONCOURS

Classe préparatoire intégrée au concours de Greffier
21 Dijon

MATHÉMATIQUES ET SCIENCES

CPGE

Les prépas ATS (Adaptation technicien supérieur) se déroulent en 1 an après un bac + 2.

CPGE ATS Biologie
21 Quetigny
25 Dannemarie-sur-Crète

CPGE ATS Ingénierie industrielle
21 Dijon

LICENCE PROFESSIONNELLE

Licence pro Bio-industries et biotechnologies
25 Besançon
21 Dijon

Licence pro Chimie analytique, contrôle, qualité, environnement
25 Besançon

Licence pro mention qualité, hygiène, sécurité, santé, environnement
89 Auxerre

Licence pro Métiers des ressources naturelles et de la forêt
25 Besançon

Licence pro Métiers de la protection et de la gestion de l'environnement - parcours Métiers du diagnostic, de la gestion et de la protection des milieux naturels
25 Besançon

Licence pro Gestion de production dans l'industrie pharmaceutique et cosmétique
25 Besançon

Licence pro Bio-industries et biotechnologies - parcours Biotechnologies et génie biologique appliqués aux boissons
21 Dijon
25 Besançon
25 Mamirolle
39 Poligny

AGRICULTURE, ÉLEVAGE ET FORÊT

LICENCE PROFESSIONNELLE

Licence pro Agronomie
21 Dijon
21 Quetigny

Licence pro Aménagement du paysage - parcours Gestion des espaces végétaux urbains
21 Dijon
21 Quetigny

Licence pro Productions animales
25 Besançon

CONSTRUCTION, BÂTIMENT ET TRAVAUX PUBLICS

LICENCE PROFESSIONNELLE

Licence pro Conduite de travaux et performance énergétique du bâtiment
90 Belfort

DIPLÔME D'INGÉNIEUR

Diplôme d'ingénieur spécialité travaux publics
21 Dijon

INDUSTRIE, TRANSFORMATION ET FABRICATION

BACHELOR

Bachelor Responsable performance industrielle
21 Quetigny

DIPLÔME D'INGÉNIEUR

Diplôme d'ingénieur spécialité génie industriel
89 Auxerre
71 Le Creusot

Diplôme d'ingénieur de l'École nationale supérieure d'arts et métiers (sans spécialité)
71 Cluny

Diplôme d'ingénieur spécialité mécanique
25 Besançon

Diplômes d'ingénieur Microtechniques et Design - spécialité Luxe et précision
25 Besançon

Diplôme d'ingénieur de l'université de technologie de Belfort-Montbéliard spécialité systèmes industriels
90 Belfort

Diplôme d'ingénieur spécialité énergie
90 Belfort

Diplôme d'ingénieur spécialité agroalimentaire
21 Dijon

Diplôme d'ingénieur spécialité conception mécanique énergie transport
25 Exincourt

LICENCE PROFESSIONNELLE

Licence pro Qualité, hygiène, sécurité, santé, environnement
21 Dijon

Licence pro Métiers de l'instrumentation, de la mesure et du contrôle qualité - capteurs, instrumentation, métrologie
25 Besançon

Licence pro Métiers de l'industrie - automatique et robotique industrielles pour l'assemblage
25 Besançon
71 Chalon-sur-Saône
71 Le Creusot

Licence pro Métiers de l'industrie : gestion de la production industrielle
25 Besançon

Licence pro Conception et amélioration de processus et procédés industriels - parcours innovation produit process
25 Exincourt
89 Auxerre
71 Chalon-sur-saone

Licence pro Maintenance et technologie : systèmes pluritechniques
21 Dijon
70 Vesoul

Licence pro Maintenance et technologie : contrôle industriel - parcours contrôle non destructif des matériaux et des structures
71 Dijon

Licence pro Métiers de l'industrie : conception et processus de mise en forme des matériaux
21 Dijon

Licence pro Conception de produits industriels, parcours conception 3D et calcul des structures
21 Dijon
25 Besançon
71 Chalon-sur-Saône

Licence pro Matériaux et structures : fonctionnalisation et traitement des surfaces
25 Besançon

MÉCANIQUE, ÉLECTRICITÉ ET ÉLECTRONIQUE

DIPLÔME D'INGÉNIEUR

Diplôme d'ingénieur de l'École supérieure d'électronique de l'Ouest (sans spécialité)
21 Dijon

Diplôme d'ingénieur de l'École nationale supérieure de mécanique et des microtechniques (sans spécialité)
25 Besançon

Diplôme d'ingénieur spécialité mécanique
90 Belfort

Diplôme d'ingénieur de l'Institut supérieur de l'automobile et des transports (sans spécialité)
58 Nevers

Diplôme d'ingénieur spécialité génie électrique
25 Exincourt

Diplôme d'ingénieur spécialité mécanique et ergonomie
90 Belfort

FCIL

FCIL Préparation à l'expertise automobile
89 Joigny

LICENCE PROFESSIONNELLE

Licence pro Métiers de l'industrie - parcours Aéronautique
71 Chalon-sur-Saône
71 Le Creusot

Licence pro Métiers de l'électronique - Véhicules - Électronique et gestion des automatismes
90 Besançon

Licence pro Chargé d'affaire pour les installations électriques
25 Exincourt
25 Montbéliard

/ MES ANNEXES

COMMUNICATION ET INFORMATION

BACHELOR

Bachelor Responsable de communication et webmarketing
25 Besançon

Bachelor Responsable en ingénierie des logiciels
21 Quetigny

DIPLÔME D'INGÉNIEUR

Diplôme d'ingénieur spécialité informatique
25 Exincourt
90 Belfort

Diplôme d'ingénieur spécialité robotique
21 Chalon-sur-Saône

LICENCE PROFESSIONNELLE

Licence pro Techniques du son et de l'image - parcours Infographie 3D temps réel
71 Chalon-sur-Saône

Licence pro Métiers du tourisme : communication et valorisation des territoires - parcours Gestion touristique territoriale et internationale
71 Dijon

Licence pro Métiers du numérique - conception, rédaction et réalisation Web
21 Dijon
25 Besançon

Licence pro Métiers des réseaux informatiques et télécommunications - parcours Chargé d'affaires en réseaux et télécoms
25 Besançon

Licence pro Métiers de l'informatique : systèmes d'information et gestion de données - parcours Infrastructures, stockage et analyse de données massives big data
21 Dijon

Licence pro Métiers de l'informatique - parcours Conception et développement d'applications multi-tiers
25 Besançon

Licence pro Systèmes informatiques et logiciels - option Cyber Sécurité
89 Auxerre

Licence pro Métiers de l'informatique : applications web
89 Auxerre

Licence pro mention métiers de la communication - parcours Communication publique
25 Besançon

ANIMATION CULTURELLE, SPORTIVE ET DE LOISIRS

LICENCE PROFESSIONNELLE

Licence pro Gestion et développement des organisations, des services sportifs et de loisirs
71 Le Creusot

Licence pro Gestion de projets et structures artistiques et culturels
21 Dijon

Licence pro Intervention sociale - Animation sociale et socioculturelle
90 Belfort

Licence pro Intervention sociale : développement social et médiation par le sport
25 Besançon

FINANCES, GESTION ET RESSOURCES HUMAINES

BACHELOR

Formation se déroulant en 1 an après un bac + 2.

Bachelor Responsable de clientèle banque, finance, assurance
25 Besançon

Bachelor Responsable de gestion des ressources humaines
21 Dijon
71 Chalon-sur-Saône

Bachelor Responsable de gestion des ressources humaines
21 Dijon
25 Besançon
71 Chalon-sur-Saône

CPGE

Les prépas ATS (Adaptation technicien supérieur) se déroulent en 1 an après un bac + 2.

Classe préparatoire ATS économie-gestion
21 Dijon

LICENCE PROFESSIONNELLE

Licence pro Management des activités commerciales
70 Vesoul
71 Mâcon
89 Auxerre

Licence pro Management des organisations - parcours Administration et encadrement du service à la personne
25 Besançon
21 Dijon

Licence pro Management des organisations - parcours Smart innovative project 4.0
71 Le Creusot

Licence pro Métiers de la Gestion des Ressources humaines : assistant - parcours Gestion de la paie et du social
21 Dijon

Licence pro Métiers de la Gestion des ressources humaines : assistant - parcours Gestion des Ressources humaines
21 Dijon
89 Auxerre

Licence pro Métiers de la Gestion des Ressources humaines : assistant - parcours Gestion opérationnelle des ressources humaines
25 Besançon

Licence pro Métiers de la Gestion des Ressources humaines : formation, compétences et emploi - parcours Formateur en milieu professionnel
21 Dijon

HÔTELLERIE, RESTAURATION ET TOURISME

LICENCE PROFESSIONNELLE

Licence pro Tourisme et loisirs sportifs
21 Dijon

SANTÉ ET SOCIAL

CERTIFICAT D'APTITUDE

Certificat d'aptitude aux fonctions d'encadrement et de responsable d'unité d'intervention sociale
21 Dijon
25 Besançon

AMÉNAGEMENT ET ENVIRONNEMENT

LICENCE PROFESSIONNELLE

Licence pro Sécurité des biens et des personnes
70 Vesoul

Licence pro Protection et valorisation du patrimoine historique et culturel - parcours Archives et patrimoines industriels, culturels et administratifs
21 Dijon

Licence pro Métiers de la protection et de la gestion de l'environnement
21 Dijon
58 Nevers

TRANSPORT, LOGISTIQUE ET COMMERCE

BACHELOR

Bachelor Responsable commercial et marketing
71 Mâcon

Bachelor Responsable d'affaires en immobilier
25 Besançon

Bachelor Responsable de développement commercial
21 Dijon
25 Besançon
25 Montbéliard
39 Lons-le-saunier
58 Nevers
71 Chalon-sur-Saône
71 Mâcon
89 Auxerre

DIPLÔME D'INGÉNIEUR

Diplôme d'ingénieur spécialité logistique industrielle
25 Exincourt

LICENCE PROFESSIONNELLE

Licence pro Assurance, banque, finance : chargé de clientèle
21 Dijon

Licence pro Commerce et distribution - parcours Achat
25 Besançon

Licence pro Métiers du marketing opérationnel - parcours Chargé de marketing et communication
25 Besançon

Licence pro Métiers du commerce international - parcours Attaché au développement international des organisations
25 Montbéliard
71 Mâcon
89 Auxerre

Licence pro Métiers de l'immobilier : gestion et administration de biens - parcours Gestion locative de logements privés/social et copropriétés
21 Dijon

Licence pro Métiers de la santé : technologies - parcours Service client et vente en biologie médicale
21 Dijon

Licence pro Marketing et communication des organisations du spectacle, de l'événementiel et des loisirs
25 Montbéliard

Licence pro Logistique et systèmes d'information - parcours Supply chain
71 Chalon-sur-Saône

Licence pro Logistique et pilotage des flux
70 Vesoul
71 Chalon-sur-Saône

Licence pro E-commerce et marketing numérique - TIC appliquées au marketing et au commerce
90 Belfort

MES BUT

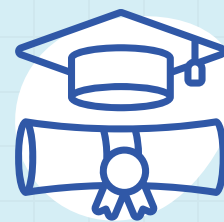

De nombreux Bachelor universitaires de technologie sont accessibles après le bac dans les IUT de Bourgogne-Franche-Comté. Il existe différents parcours possibles selon les spécialités.

Plus d'informations sur les diplômes :

∞ onisep.fr

∞ parcoursup.fr

BUT Carrières juridiques

- Entreprise et association

BUT Carrières sociales

- Animation sociale et socioculturelle
- Villes et territoires durables
- Coordination et gestion des établissements et services sanitaires et sociaux

BUT Chimie

- Analyse, contrôle-qualité, environnement
- Matériaux et produits formulés

BUT Génie biologique

- Biologie médicale et biotechnologie
- Sciences de l'aliment et biotechnologie

BUT Mesures physiques

- Techniques instrumentales
- Matériaux et contrôles physico-chimiques

BUT Science et génie des matériaux

- Métiers de la caractérisation et de l'expertise des matériaux et des produits

BUT Génie civil

- Travaux bâtiment
- Travaux publics
- Bureaux d'études conception
- Réhabilitation et amélioration des performances environnementales des bâtiments

BUT Génie électrique et informatique industrielle

- Automatismes et informatique industrielle
- Electricité et maîtrise de l'énergie
- Électronique et systèmes embarqués

BUT Génie industriel et maintenance

- Management, méthodes, maintenance innovante

BUT Génie mécanique et productique

- Innovation pour l'industrie
- Management de process industriel
- Simulation numérique et réalité virtuelle
- Conception et production durable
- Chargé d'affaires industrielles

BUT Gestion administrative et commerciale des organisations

- Management commercial et marketing omnicanal
- Management responsable de projet et des organisations
- Management des fonctions supports
- Management des activités culturelles, artistiques, sportives et de tourisme

BUT Gestion des entreprises et des administrations

- Gestion comptable, fiscale et financière
- Gestion et pilotage des ressources humaines
- Gestion, entrepreneuriat et management d'activités
- Contrôle de gestion et pilotage de la performance

BUT Gestion logistique et transport

- Management de mobilité et de la supply-chain connectées
- Management de mobilité et de la supply-chain durables

BUT Hygiène sécurité environnement

- Science du danger et management des risques professionnels technologiques et environnementaux

BUT Information-communication

- Métiers du livre et du patrimoine
- Information numérique dans les organisations
- Publicité
- Communication des organisations

BUT Informatique

- Réalisation d'applications : conception, développement, validation
- Déploiement d'applications communicantes et sécurisées
- Administration, gestion et exploitation des données

BUT Métiers du multimédia et de l'internet

- Stratégie de communication numérique et design d'expérience
- Création numérique
- Développement web et dispositifs interactifs

BUT Réseaux et télécommunications

- Cybersécurité
- Internet des objets et mobilité
- Pilotage de projets réseaux

BUT Techniques de commercialisation

- Marketing digital, e-business et entrepreneuriat
- Business développement et management de la relation client
- Stratégie de marque et événementiel
- Business international : achat et vente

LE SECRET
DE LA MAÎTRISE
EN TOUTE CHOSE
EST DE DEMEURER
ÉTUDIANT À JAMAIS.

MARTIN PALMER

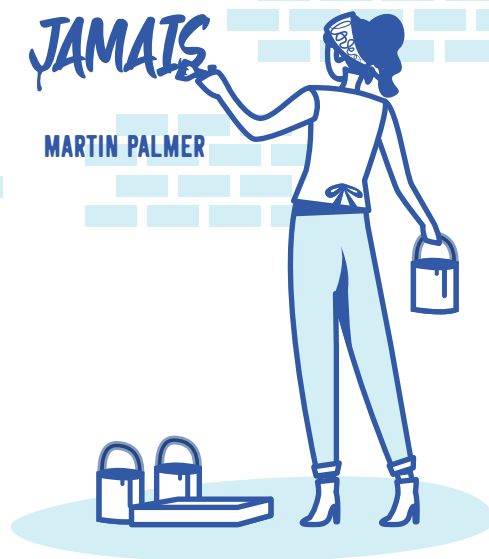



CLÉOR

LES INFORMATIONS MÉTIERS
EN BOURGOGNE-FRANCHE-COMTÉ
À PORTÉE DE MAIN



AVEC CLÉOR, TU DÉCOUVRES :

Les débouchés

Le salaire

Les entreprises

Les secteurs qui recrutent

Les perspectives d'évolution

Les formations régionales et nationales correspondantes



bourgogne-franche-comte.cleor.org